



ΦΟΡΕΑΣ ΔΙΟΡΓΑΝΩΣΗΣ:

ΣΥΛΛΟΓΟΣ
ΕΠΙΣΤΗΜΟΝΩΝ
ΜΑΙΩΝ-ΜΑΙΕΥΤΩΝ
ΑΘΗΝΩΝ

14^ο Πανελλήνιο Συνέδριο Μαιών-Μαιευτών

04-07
ΟΚΤ
2018



Η φιλοσοφία της γέννησης! Ηθικές Αρχές και Αξίες στη Μαιευτική Φροντίδα.

www.semmacongress2018.gr

Ξενοδοχείο:



Royal Olympic
ATHENS

Επιστημονικό Πρόγραμμα Συνεδρίου

Υπό την Αιγίδα



EUROPEAN MIDWIVES
ASSOCIATION

Υπό την Αιγίδα του
Υπουργείου Υγείας



Babylino
Sensitive
with chamomile

Certified & Recommended

OEKO-TEX®
CONFIDENCE IN TEXTILES
STANDARD 100
64560/GR Oe11

Tested for harmful substances.
www.oeko-tex.com/standard100

Πιστοποιημένο κατά
Oeko-Tex® Standard 100 για
απουσία βλαβερών ουσιών



Συνιστάται από τον
Σύλλογο Επιστημόνων
Μαιών - Μαιευτών
Αθήνας



Συνιστάται από την
Ελληνική Εταιρεία
Παιδιατρικής Δερματολογίας

Dermatologically tested

TESTED BY DERMATOLOGISTS
AND PAEDIATRICIANS

CLINICALLY PROVEN
EXCELLENT

★★★★★
BY DERMATEST

Πρώτη και τελευταία σας σκέψη είναι η προστασία του. Το ίδιο και η δική μας!

Μία βρεφική πάνα δεν αρκεί να είναι απαλή και απορροφητική. Χρειάζεται να προσφέρει και φιλικότητα στο βρεφικό δέρμα. Τα **Babylino Sensitive** είναι οι πρώτες πάνες στην Ευρώπη με πιστοποίηση **OEKO-TEX**, για απουσία πάνω από 200 βλαβερών ουσιών. Είναι κλινικά ελεγμένες με άριστα αποτελέσματα, υπό την επίβλεψη δερματολόγων και παιδιάτρων του εργαστηρίου **Dermatest** και συνιστώνται από τον **Σύλλογο Επιστημόνων Μαιών-Μαιευτών Αθήνας (ΣΕΜΜΑ)**.



Συνιστάται από τον
Σύλλογο Επιστημόνων
Μαιών - Μαιευτών
Αθήνας



ΦΟΡΕΑΣ ΔΙΟΡΓΑΝΩΣΗΣ:

ΣΥΛΛΟΓΟΣ
ΕΠΙΣΤΗΜΟΝΩΝ
ΜΑΙΩΝ-ΜΑΙΕΥΤΩΝ
ΑΘΗΝΩΝ

14^ο Πανελλήνιο Συνέδριο Μαιών-Μαιευτών

04-07
ΟΚΤ
2018

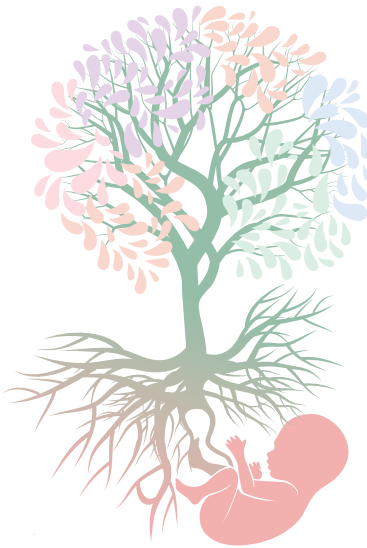

Η φιλοσοφία της γέννησης!

Ηθικές Αρχές και Αξίες στη Μαιευτική Φροντίδα.

Υπό την Αιγίδα



EUROPEAN MIDWIVES
ASSOCIATION

Υπό την Αιγίδα του
Υπουργείου Υγείας

ΟΡΓΑΝΩΤΙΚΗ ΕΠΙΤΡΟΠΗ: Δ.Σ. ΣΕΜΜ Αθήνας

Βικτωρία Βιβιλάκη
Αντώνιος Λαζόπουλος
Χρυσούλα Τάσκου
Παρασκευή Γιαξή
Άννα Γληνού
Αικατερίνη Λυκερίδου
Μιχαήλ Μώρος
Φανή Πεχλιβάνη
Ραηλίου Λυμπέρη
Ευτυχία Μάληφα

Πρόεδρος
Αντιπρόεδρος
Γενική Γραμματέας
Ταμίας
Μέλος ΔΣ
Μέλος ΔΣ
Μέλος ΔΣ
Μέλος ΔΣ
Διοικητική Γραμματέας
Γραμματέας ΔΣ

ΕΠΙΣΤΗΜΟΝΙΚΗ ΕΠΙΤΡΟΠΗ

Πρόεδρος: Δρ. Αικατερίνη Λυκερίδου

Αντιπρόεδρος: Μιχαήλ Μώρος

Μέλη:

Δρ. Αγγελική Αντωνάκου, Δρ. Ευαγγελία Αντωνίου, Δρ. Βικτωρία Βιβιλάκη, Μαίρη Γιάντσιοι, Παρασκευή Γιαξή, Άννα Γληνού, Δρ. Κλεάνθη Γουρουντή, Δρ. Μαρία Δάγλη, Δρ. Άννα Δελτσίδου, Ελένη Δημητροπούλου, Αθηνά Διαμάντη, Μαρία Ηλιάδου, Ανατολή Θεοδωρίδου, Θωμάη Καηλία, Ευστρατία Κομσέλη, Ζωή Κούκου, Αντώνιος Λαζόπουλος, Ραηλίου Λυμπέρη, Δρ. Ελίσσάβητ Μανιατέλλη, Δήμητρα Μεταλλινού, Αναστασία Μπόθου, Μαρία Μπουρουτζόγλου, Δρ. Χριστίνα Νάνου, Ερμιόνη Παλάσκα, Δρ. Φανή Πεχλιβάνη, Δρ. Αντιγόνη Σαραντάκη, Αγγελική Σαρέλλη, Δρ. Αργυρώ Συγγελάκη, Ελευθερία Ταουσάνη, Χρυσούλα Τάσκου, Χρυσούλα Τέγου, Δρ. Βικεντία Χαριζοπούλου

ΤΙΜΗΤΙΚΗ ΕΠΙΤΡΟΠΗ

Dr. Kyros Nicolaidis, Δρ. Θεόδωρος Αγοραστός, Απόστολος Αθανασιάδης, Δρ. Σταύρος Αθανασίου, Ευαγγελία Αποστολοπούλου, Ελένη Βαβουράκη, Δρ. Κωνσταντίνος Βαρδαβάς, Δρ. Νικόλαος Βλάχος, Δρ. Νικόλαος Βραχνής, Δρ. Χριστίνα Δάλλια, Δρ. Γεώργιος Δασκαλάκης, Δρ. Ευθύμιος Δελιγεώρογλου, Ελευθερία Δημοπούλου, Δρ. Στέφανος Ζερβούδης, Δρ. Ελευθέριος Θηραίος, Δρ. Νικολέττα Ιακωβίδου, Δρ. Γεώργιος Ιατράκης, Γεώργιος Καΐσας, Δρ. Ευγένιος Κουμαντάκης, Δρ. Πηλούταρχος Κούρτης, Δρ. Γεώργιος Κρεατσάς, Δρ. Χρήστος Λιονής, Δρ. Γεώργιος Λιόσης, Δρ. Αριάδνη Μαθαμίτση, Καλλιόπη Μάλλα, Νικόλαος Μανιός, Μαρία Μανουρά, Δρ. Γεώργιος Μαστοράκος, Ιωάννης Μουζάλας, Δρ. Χρύσα Μπακούλα, Σοφία Μπίτη, Χρύσα Μπότση, Δρ. Μάρθα Μωραΐτου, Δρ. Πέτρος Νικολαΐδης, Ράνια Νικολοπούλου, Ανδρέας Ξανθός, Δρ. Θεόδωρος Ξάνθος, Λαμπρινή Παλληγκαρά, Περμανθία Πανανή, Βασιλική Παπαδημητρίου, Δρ. Νικόλαος Παπανικολάου, Δρ. Νικόλαος Παπαντωνίου, Ελευθερία Παραδάκη, Δημήτριος Πατέστος, Δρ. Έλενα Πιτέλου, Αναστασία Πιτσούνη, Δρ. Αλέξανδρος Ροδολάκης, Δρ. Εμμανουήλ Σαλαμαλέκης, Ελένη Σαμαριτάκη, Μαρία Σιδηροπούλου, Δρ. Θεόδωρος Στέφος, Δρ. Μερóπη Τζούφη, Δρ. Γεώργιος Φαρμακίδης

ΣΥΜΒΟΥΛΕΥΤΙΚΗ ΟΡΓΑΝΩΤΙΚΗ ΕΠΙΤΡΟΠΗ

ΣΕΜΜ Θεσσαλονίκης

Βικτωρία Μοσχάκη, Χαράλαμπος Δημητριάδης, Πασχαλίτσα Θεοχαρίδου, Ελευθερία Γούκου, Αντωνία Τσοχλόγλου, Μαρία Παπαδοπούλου, Παρασκευή Μάνη, Ιωάννα Μπρασάνρη

ΣΕΜΜ Πάτρας

Μαρία Κιούρτη, Κωνσταντίνα Νούσια, Νικολέττα Καϊάφα, Ελένη Αναστασοπούλου, Καλλιόπη Φιλιπούλου, Χριστίνα Χριστοδουλοπούλου, Ελένη Φωτεινοπούλου

ΣΕΜΜ Λάρισας

Θεόνη - Ιωάννα Τρουβά, Δήμητρα Σουφλιά, Ελένη Καρανάσιου, Αικατερίνη Μπουγά, Χρυσάνθη Ευθυμίου, Μαρία Τέγου, Δήμητρα Μπόλη

ΣΕΜΜ Ναυπλίου

Γεωργία Αγγέλινα, Αησιόλαος Παιδάκης, Μαρία Βλάχου, Βασιλική Τσιγώνια, Βασιλική Κορογώνα, Μαρία Καμπούρη, Κωνσταντία Μπίμπου

ΣΕΜΜ Κρήτης

Βάγια Πήχα, Ερωφίλη Σταματάκη, Δέσποινα Ντάγκα, Ειρήνη Σταθάκη, Αθηνά Αναγνωστάκη, Ευαγγελία Βασιλάκη, Αικατερίνη Καλλιγιαννάκη, Ασπασία Κατημερτζόγλου

ΣΕΜΜ Κομοτηνής

Παρασκευή Ζεμπίλη, Παναγιώτης Κωνσταντάρας, Ναυσικά Δωροπούλου, Ευστρατήγα Μπατζίδου, Αναστασία Ζαγγίλη, Παναγιώτα Στεφανίδου, Μαρία Κεμανενζή

ΣΕΜΜ Ιωαννίνων

Δέσποινα Χαλάτση, Αριστέα Μουλά, Μαρία Λεοντάρη, Φωτεινή Κοηλιού, Μεληνή Σιδεροπούλου, Αλεξάνδρα Βάσση, Αικατερίνη Τσίνα

Αγαπητοί συνάδελφοι,

2400 χρόνια από την ίδρυση της Ακαδημίας Πλάτωνος, η Αθήνα φιλοξενεί από 4 έως 7 Οκτωβρίου 2018 το «14^ο Πανελλήνιο Συνέδριο Μαιών - Μαιευτών», με θέμα «**Η φιλοσοφία της γέννησης! Ηθικές αρχές, αξίες στη Μαιευτική Φροντίδα**». Το Διοικητικό Συμβούλιο του Επιστημονικού Συλλόγου Μαιών - Μαιευτών Αθήνας (ΝΠΔΔ), έχει την ιδιαίτερη τιμή και χαρά να σας προσκαλέσει στην μητροπολιτική πόλη των Αθηνών. Η φετινή διοργάνωση βρίσκει τη χώρα μας, σε μια διαδικασία αλληλαγών, η έκβαση των οποίων θα είναι καθοριστική για το μέλλον του επαγγέλματος της μαιίας/του μαιευτή. Όμως, την ίδια στιγμή, νέες δυνάμεις οραματίζονται το μελλοντικό σύγχρονο ρόλο της μαιίας, δίπλα στη μητέρα, στη γυναίκα και στην οικογένεια γενικότερα, επιζητώντας να επαναπροσδιορίσουμε τις αξίες, τόσο ως κοινωνίες όσο και ως άτομα.

Το Πανελλήνιο Συνέδριο Μαιών - Μαιευτών αποτελεί την κορυφαία ανά τριετία εκδήλωση για το επάγγελμά μας, μια εκδήλωση θεσμό, καθώς αποτελεί σημαντική ευκαιρία τόσο για τους συναδέλφους, αλλά και για τους φοιτητές, να συμμετάσχουν ενεργά στις επιστημονικές και κοινωνικές εκδηλώσεις και να συμβάλουν στα δρώμενα της επιστήμης μας.

Η διεξαγωγή του συνεδρίου στην παρούσα σημαντική συγκυρία αποτελεί σημαντική ευκαιρία, καθώς εφάπτεται με σημαντικές αλληλαγές και πρωτοβουλίες τόσο στην εκπαίδευση, όσο και στην άσκηση του επαγγέλματος της μαιίας/του μαιευτή. Εξασφαλίζεται η δυνατότητα σε κορυφαίο θεσμικό επίπεδο, με συμμετοχή στο πρόγραμμα του συνεδρίου πολλών προσκεκλημένων ευρωπαϊκών μαιών, αφενός να παρουσιαστεί η υφιστάμενη κατάσταση και το ισχύον θεσμικό πλαίσιο, αφετέρου να αναδειχθούν ζητήματα από την εγχώρια και διεθνή εμπειρία, και να κατατεθούν θέσεις και προτάσεις.

Σε μια τέτοια συγκυρία, το κεντρικό θέμα του 14^{ου} Πανελληνίου Συνεδρίου "Η φιλοσοφία της γέννησης! Ηθικές αρχές, αξίες στη Μαιευτική Φροντίδα" δεν θα μπορούσε να είναι περισσότερο επίκαιρο, καθώς ορίζει το πλαίσιο μέσα στο οποίο πρέπει να κινηθεί κάθε κοινωνία σε κρίσιμη καμπή, και η γέννηση αποτελεί το εκέγγυο, τις ρίζες της ίδιας της ζωής, που εκτυλίσσεται ανάμεσα στον στοχασμό και τη δράση.

Με βάση αυτή τη νέα πραγματικότητα και τις προσδοκίες για το επάγγελμά της μαιίας, αναμένουμε με εξαιρετικό ενδιαφέρον την σημαντική συμβολή σας στο Συνέδριο, και σας περιμένουμε στην Αθήνα. Είμαστε βέβαιοι, ότι ο κάθε ένας ξεχωριστά από τους συναδέλφους μας, θα συμβάλει σε αυτή την κοινή προσπάθεια για την διαμόρφωση του νέου οράματος της μαιίας/του μαιευτή στην χώρα μας.

*Με τιμή,
Βικτωρία Βιθιλάκη
RM, PgCert, MMedSc, PhD
Πρόεδρος Συνεδρίου*

Αγαπητοί συνάδελφοι,

Εκ μέρους της Επιστημονικής Επιτροπής, έχω τη χαρά και την τιμή να σας προσκαλέσω στο 14^ο Πανελλήνιο Συνέδριο Μαιών - Μαιευτών, που πραγματοποιείται τον Οκτώβριο του 2018 στην Αθήνα.

Σε καιρούς οικονομικής συρρίκνωσης που πλήττει τη χώρα μας, οι μαιές/μαιευτές έχουν τη δυνατότητα να χρησιμοποιήσουν την τεκμηριωμένη πρακτική και να επικυρώσουν το μοναδικό τους ρόλο στο σύστημα φροντίδας υγείας. Καθώς ο κόσμος γίνεται μικρότερος εξαιτίας της τεχνολογίας των επικοινωνιών, θα πρέπει να αποκτήσουν μια σφαιρική άποψη για τη βελτίωση της υγείας της μητέρας, του νεογνού της οικογένειας σύμφωνα με τα διεθνή στάνταρντ φροντίδας.

Το επιστημονικό συνέδριο των μαιών/μαιευτών περιλαμβάνει σύγχρονες επιστημονικές πληροφορίες σε όλους τους τομείς του επαγγέλματος τους, προκειμένου να αντιμετωπίζουν τις επιστημονικές προκλήσεις από την εξέλιξη της επιστήμης την οποία υπηρετούν, αλλά και τις ηθικές και νομικές προκλήσεις που προκύπτουν.

Οι μαιές /μαιευτές θα πρέπει να αναπτύξουμε στοχαστική θεώρηση της επιστήμης μας υπό το φως της ηθικής ευαισθησίας, βασισμένοι στις αξίες και στη φιλοσοφία του επαγγέλματος μας, ώστε να επιβεβαιώσουμε στην πράξη το μοντέλο της ολιστικής παροχής φροντίδας, το οποίο προσβέουμε.

Με το σκεπτικό αυτό επιλέξαμε το 14^ο Συνέδριό μας να εστιαστεί στη «φιλοσοφία της γέννησης και στις ηθικές αρχές και αξίες στη μαιευτική φροντίδα».

Όπως πάντα, η επιτυχία ενός συνεδρίου καθορίζεται σε σημαντικό βαθμό από τη δική σας παρουσία, την οποία και αναμένουμε μέσα από την υποβολή των εργασιών σας, τη συμμετοχή σας στα θεωρητικά και κλινικά φροντιστήρια και πάνω από όλα στην ανταλλαγή γνώσεων και απόψεων που θα προκύψει από την ενεργό συμμετοχή σας σε αυτό.

*Με τιμή,
Κατερίνα Λυκερίδου
Καθηγήτρια Μαιευτικής
Αναπληρώτρια Πρύτανης ΤΕΙ Αθήνας
Πρόεδρος Επιστημονικής Επιτροπής*

14^ο

Πανελλήνιο Συνέδριο
Μαιών-Μαιευτών

Γενικές Πληροφορίες Συνεδρίου

Θέμα Συνεδρίου

Η φιλοσοφία της γέννησης!

Ηθικές Αρχές και Αξίες στη Μαιευτική Φροντίδα.

Τόπος & χρόνος διεξαγωγής

4 - 7 Οκτωβρίου 2018, Ξενοδοχείο «Royal Olympic», Αθήνα

Γλώσσα

Επίσημη γλώσσα του Συνεδρίου είναι η **Ελληνική**. Οι παρουσιάσεις των ξένων προσκεκλημένων ομιλητών θα πραγματοποιηθούν στα Αγγλικά με ταυτόχρονη μετάφραση στα Ελληνικά.

Πιστοποιητικό παρακολούθησης

Για τη χορήγηση Πιστοποιητικού Παρακολούθησης είναι απαραίτητη η συμπλήρωση ελάχιστου ποσοστού 60% επί των συνολικών ωρών του προγράμματος βάσει οδηγιών του ΕΟΦ. Η χορήγηση Πιστοποιητικών θα γίνεται ηλεκτρονικά από τη Γραμματεία του Συνεδρίου και μόνο με την προηγούμενη παράδοση των συμπληρωμένων Δελτίων Αξιολόγησης του Συνεδρίου από τους συμμετέχοντες

Ονομαστικές κονκάρδες

Στις εισόδους της αίθουσας συνεδριάσεων θα υπάρχουν σαρωτές (scanners) ελέγχου εισόδου/εξόδου. Οι σύνεδροι θα πρέπει να σαρώνουν (scan) σε κάθε είσοδο/έξοδο τους από το γραμμωτό κώδικα (barcode) που θα υπάρχει προ- εκτυπωμένος στην κονκάρδα με το ονοματεπώνυμο τους, την οποία θα παραλάβουν από τη Γραμματεία κατά την εγγραφή τους.

Οπτικοακουστικά Μέσα

Όλες οι αίθουσες είναι εξοπλισμένες με:

- Data video projector
- Ηλεκτρονικό υπολογιστή
- Οθόνη Προβολής
- Laser pointer

Το υλικό του κάθε ομιλητή θα πρέπει να δοθεί στην τεχνική γραμματεία του Συνεδρίου, 30 λεπτά τουλάχιστον πριν την προγραμματισμένη παρουσίαση.

Έκθεση

Στον χώρο του Foyer of Olympia θα λειτουργεί εκθεσιακός χώρος κατά τις ημέρες και ώρες των εργασιών του συνεδρίου με έκθεση προϊόντων εταιρειών από τον χώρο της φαρμακευτικής βιομηχανίας, κοσμετολογίας, ειδών βρεφικής και γυναικολογικής φροντίδας.

Γραμματεία Συνεδρίου

Σε όλη την διάρκεια διεξαγωγής του συνεδρίου, θα λειτουργεί επί τόπου γραμματεία για την εξυπηρέτηση των αναγκών των συνέδρων.

Πέμπτη 4 Οκτωβρίου 2018	09.00 – 20.00
Παρασκευή 5 Οκτωβρίου 2018	09.00 – 20.00
Σάββατο 6 Οκτωβρίου 2018	09.00 – 20.00
Κυριακή 7 Οκτωβρίου 2018	09.00 – 15.00

Τρόπος παρουσίασης επιστημονικών εργασιών

Η Επιστημονική Επιτροπή διατηρεί το δικαίωμα επιλογής του τρόπου παρουσίασης των ανακοινώσεων, αναλόγως του διατιθέμενου χρόνου και χώρου.

Προφορικές Ανακοινώσεις

Ο χρόνος παρουσίασης ορίζεται σε δέκα (10) λεπτά συμπεριλαμβανομένων των ερωτήσεων, χρόνο τον οποίο παρακαλείστε να τηρήσετε απαραίτητως.

Προς διευκόλυνση των ομιλητών θα υπάρχει ειδικό ρολόι με αντίστροφη μέτρηση χρόνου.

Ηλεκτρονικά Αναρτημένες Ανακοινώσεις (e – Poster)

Τα e – posters θα παρουσιαστούν σε ηλεκτρονική μορφή και ο χρόνος παρουσίασης ορίζεται σε πέντε (5) λεπτά.



Βράβευση εργασιών

Η Οργανωτική και η Επιστημονική Επιτροπή του Συνεδρίου θεσμοθέτησαν τη διεξαγωγή διαγωνισμού για τη βράβευση τεσσάρων εργασιών, για κάθε μία από τις παρακάτω κατηγορίες:

- **1° Βραβείο Πρωτότυπης Ερευνητικής Εργασίας**
- **2° Βραβείο Πρωτότυπης Βιβλιογραφικής Ανασκόπησης**
- **3° Βραβείο Πρωτότυπης Ηλεκτρονικά Αναρτημένης Ανακοίνωσης (e – poster)**
- **4° Βραβείο Πρωτότυπης Εργασίας Φοιτητών**

Κλινικά Φροντιστήρια

Η συμμετοχή στα Κλινικά Φροντιστήρια είναι επί πληρωμή για τους εγγεγραμμένους συνέδρους.



Θεωρητικό Φροντιστήριο 1**Διακοπή του καπνίσματος κατά την εγκυμοσύνη****Συντονισμός:** *Βικτωρία Βιθιλάκη***Υπεύθυνοι Εκπαιδευτές:** *Παρασκευή Γιαξή, Αθηνά Διαμάντη***Διάρκεια:** *3 ώρες*

Το κάπνισμα αποτελεί μία από τις μεγαλύτερες επιδημίες σε όλο τον κόσμο, ενώ το ενεργητικό κάπνισμα και η έκθεση στο παθητικό κάπνισμα είναι υπεύθυνα για πολλές δυσμενείς εκβάσεις στις εγκύους και στα νεογνά τους. Οι μαιές διαδραματίζουν καταλυτικό ρόλο στη ζωή της γυναίκας κατά τη διάρκεια της εγκυμοσύνης και μπορούν να βοηθήσουν και να υποστηρίξουν εκείνη, το σύντροφο και τα υπόλοιπα μέλη της οικογένειας να διακόψουν το κάπνισμα. Η εγκυμοσύνη αποτελεί «παράθυρο ευκαιρίας» για τους νέους γονείς να διακόψουν το κάπνισμα και να μειώσουν την έκθεση τους στον καπνό.

Στόχος του κλινικού φροντιστηρίου είναι η εκπαίδευση μαιών/μαιευτών για παρεμβάσεις διακοπής καπνίσματος σε έγκυες γυναίκες. Οι μαιές/μαιευτές θα αποκτήσουν χρήσιμες πληροφορίες, δεξιότητες και συγκεκριμένες οδηγίες σύμφωνα με τις τελευταίες κατευθυντήριες γραμμές που θα τις βοηθήσουν να προσδιορίσουν πιο εξατομικευμένες προσεγγίσεις στη διακοπή του καπνίσματος σε έγκυες καπνίστριες.

Απευθύνεται σε Μαιές – Μαιευτές**Κόστος συμμετοχής:** *20,00 €***Θεωρητικό Φροντιστήριο 2****Ηλεκτρονική Συνταγογράφηση****Υπεύθυνοι Εκπαιδευτές:** *Γλυνού Άννα, Λαζόπουλος Αντώνιος, Αλεξάνδρα Γκεσούλη***Διάρκεια:** *1 ½ ώρα*

Σκοπός είναι η ενημέρωση των μαιών – των, σχετικά με την διαδικασία της ηλεκτρονικής συνταγογράφησης. Στόχος είναι η κατανόηση και εξοικείωση με το περιβάλλον της πλατφόρμας της ηλεκτρονικής συνταγογράφησης και η πρακτική άσκηση σε μαιευτικά περιστατικά π.χ. καταχώρηση παραπεμπτικών εξετάσεων και συνταγών που αφορούν την κύηση και το γυναικολογικό screening (Test Pap).

Απευθύνεται σε Μαιές – Μαιευτές – Φοιτητές – Ιατροί**Κόστος συμμετοχής:** *20,00 €*

Θεωρητικό Φροντιστήριο 3

Ηλεκτρονική παρακολούθηση του εμβρύου στην κύηση

Υπεύθυνη Εκπαιδεύτρια: *Κηλαίρη Γουρουντή*

Διάρκεια: **2 ώρες**

Το σεμινάριο έχει δομηθεί σύμφωνα με το Δία Βίου Πρόγραμμα Επιμόρφωσης που διεξάγεται τα τελευταία χρόνια στο πεδίο της Ηλεκτρονικής Παρακολούθησης του Εμβρύου στη Κύηση και στον Τοκετό. Έχει σχεδιαστεί με στόχο να καλύπτει 3 υποενότητες που θα αφορούν: 1) στοιχεία φυσιολογίας και παθοφυσιολογίας της εμβρυϊκής καρδιακής λειτουργίας, 2) βασικές αρχές της καρδιοτοκογραφίας, 3) guidelines για την καρδιοτοκογραφική παρακολούθηση του εμβρύου στην κύηση και ταξινόμηση των NST.

Απευθύνεται σε Μαιές – Μαιευτές

Κόστος συμμετοχής: **20,00 €**

Θεωρητικό Φροντιστήριο 4

Περιγεννητική Ψυχική Υγεία

Υπεύθυνη Εκπαιδεύτρια: *Κηλαίρη Γουρουντή*

Διάρκεια: **2 ½ ώρες**

Το σεμινάριο έχει σχεδιαστεί με στόχο να καλύπτει 3 υποενότητες που αφορούν την ψυχική υγεία κατά την περιγεννητική περίοδο: 1) ψυχολογική προσαρμογή στην εγκυμοσύνη, 2) προετοιμασία για τον τοκετό και τοκοφοβία και 3) ανάπτυξη δεσμού προσκόλλησης (attachment) με το έμβρυο και το νεογνό-μετάβαση στον μητρικό ρόλο και την γονεϊκότητα

Απευθύνεται σε Μαιές – Μαιευτές που δραστηριοποιούνται στον τοκετό και την ροχία

Κόστος συμμετοχής: **20,00 €**

Θεωρητικό Φροντιστήριο 5**Τεχνικές ΦΥΤΜΑΚ**

Υπεύθυνη Εκπαιδεύτρια: **Κωνσταντίνα Νούσια**

Διάρκεια: **2 ώρες**

Το σεμινάριο έχει σκοπό την εκπαίδευση μαιών και επαγγελματιών υγείας στον φυσικό τοκετό μετά από καισαρική (ΦυΤΜΑΚ-vbac).

Απευθύνεται σε Μαιές – Μαιευτές

Κόστος συμμετοχής: **20,00 €**

Κλινικό Φροντιστήριο 1**Ανάνηψη Νεογνού**

Συντονισμός: **Νικολέττα Μ. Ιακωβίδου**

Υπεύθυνοι Εκπαιδευτές: **Παρασκευή Βολάκη, Στέλλα Παλιιάτσιου, Μαρία Μπουρουτζόγλου, Σοφία Γεωργαντζή, Λάμπρος Μπολτσής, Αρτεμис Πολυχρονιάδου**

Διάρκεια: **3 ώρες**

Σκοπός είναι η θεωρητική κατάρτιση των συμμετεχόντων στην παθοφυσιολογία της νεογνικής ασφυξίας και η πρακτική άσκηση σε νεογνικά προπλάσματα. Διδάσκονται διαχείριση του νεογνικού αεραγωγού, αερισμός και θωρακικές συμπίεσεις.

Απευθύνεται σε Μαιές – Μαιευτές – Φοιτητές – Ιατροί.

Κόστος συμμετοχής: **30,00 €**

Κλινικό Φροντιστήριο 2

Έλεγχος Νοσοκομειακών Λοιμώξεων: Στοχεύοντας στη βάση

Συντονισμός: **Ελένη Παπασταμούλη**

Υπεύθυνοι Εκπαιδευτές: **Ελένη Παπασταμούλη, Δήμητρα Καδδίτη, Αναστασία Καραντζή, Κατέλλη Κοτσώνα, Βηθλεέμ Τσιούμα**

Διάρκεια: **3 ώρες**

Σκοπός είναι η μεταφορά βασικών γνώσεων και δεξιοτήτων στην πρόληψη και στον έλεγχο των λοιμώξεων μέσω θεωρητικού και πρακτικού μέρους. Κατά το θεωρητικό μέρος θα αναπτυχθούν τα εξής: Υγιεινή χεριών- χρήση γαντιών, Μέτρα Ατομικής Προστασίας- Προφυλάξεις, Άσπλητη τεχνική μη επαφής, Χειρουργείο- Κεντρική Αποστείρωση. Κατά το πρακτικό μέρος θα γίνουν ασκήσεις που θα αφορούν την Υγιεινή χεριών- χρήση γαντιών, Μέτρα Ατομικής Προστασίας- Προφυλάξεις, Άσπλητη τεχνική μη επαφής

Απευθύνεται σε Μαιές που απασχολούνται σε όλες τις βαθμίδες της υγείας και ελεύθερους επαγγελματίες που έρχονται σε επαφή με νοσοκομειακές δομές.

Κόστος συμμετοχής: **30,00 €**

Κλινικό Φροντιστήριο 3

Τοκετός στο Νερό - Waterbirth

Υπεύθυνη Εκπαιδύτρια: **Carol Gautschi**

Διάρκεια: **2 ώρες**

In this workshop will be presented the many benefits of the water use in childbirth and will be thoroughly analyzed the unique psychological and physical properties. Childbirth is not only an option for a woman to give birth undisturbed and with dignity, it also has added benefits at the clinical level for both mother and child. Childbirth in the baby reverse position, cesarean delivery or childbirth of twins are favored by childbirth in the water. Reference will be made to clinical findings, modern research and standards from various places around the world.

Απευθύνεται σε Μαιές - Μαιευτές που δραστηριοποιούνται στον τοκετό

Κόστος συμμετοχής: **30,00 €**

Workshop

ORAMMA is an EC funded project aiming to help migrant and refugee women have safer journeys to motherhood. The project is being implemented in Greece, the Netherlands, and the UK, and EMA is a project partner. Migrant women and their families face specific health risks and challenges during the perinatal period and in many countries have been shown to suffer poorer outcomes compared to the resident population. ORAMMA has systematically reviewed interventions for improving outcomes for migrant mothers, and developed an innovative approach, including the use of maternity peer supporters and a best practice guide for multi-disciplinary teams, to providing perinatal care for migrant mothers. The project is currently pilot implementing and analysing the effectiveness of the approach. This one day session (Saturday 6th October) will give an opportunity to hear from project partners, understand the approach of the ORAMMA project, interact with the project products including the practice guides, and receive a sample training. The afternoon workshop sessions will focus on the areas of research, guidelines, education, and training within the project and will aim to formulate recommendations based on participant feedback.

Κόστος συμμετοχής: **30,00 €***

** Το κόστος περιλαμβάνει την παρακολούθηση όλων των εργασιών της συγκεκριμένης ημέρας και την συμμετοχή στα workshops που θα υλοποιηθούν.*

ΠΕΜΠΤΗ 4 ΟΚΤΩΒΡΙΟΥ 2018

09.00 - 18.00 Υποδοχή Συνέδρων - Εγγραφές

CONFERENCE ROOM 1

10.30 - 11.30

Στρογγυλή Τράπεζα

Πρακτική άσκηση μαιών στην Ευρώπη μέσω του προγράμματος erasmus
Προεδρείο: *Αντιγόνη Σαραντάκη, Άννα Δελταΐδου, Μαρία Μπουρουτζόγλου*

14.30 - 16.00

Μεσημβρινή Διακοπή

16.00 - 16.15

Διάλεξη

Πρώτες Βοήθειες στα βρέφη
Προεδρείο: *Μαρία Μπουρουτζόγλου, Αγγελική Σαρδέλλα, Γεωργία Αγγελίαινα*
Εισηγήτρια: *Αγγελική Σύγγελλου*

16.15 - 16.30

Διάλεξη

Ποιότητα της μητρικής και νεογνικής φροντίδας, η σειρά LANCET και η σχέση της με την ελληνική περιγεννητική πραγματικότητα
Προεδρείο: *Αντώνιος Λαζόπουλος, Άννα Δελταΐδου, Ζωή Βαρδαβάκη*
Εισηγήτρια: *Ζένη Κουτσά*

16.30 - 16.45

Διάλεξη

Πως πρέπει να γεννιούνται τα παιδιά που προέρχονται από θεραπεία εξωσωματικής;
Προεδρείο: *Ουρανία Νικοηοπούλου, Παρασκευή Γιαξή, Εήσισάβητ Μανιατέλλη*
Εισηγητής: *Θεόδωρος Καλαμπόκας*

16.45 - 17.00

Διάλεξη

Strengthening Human Rights Through Medicine
Προεδρείο: *Αντιγόνη Σαραντάκη, Μαρία Ηλιάδου, Αγγελική Αντωνάκου*
Εισηγήτρια: *Dimitra Giannakopoulou*

17.00 - 17.15

Διάλεξη

Δοκιμασία τοκετού είτε εκλεκτική καισαρική τομή μετά από προνηθείσα ΚΤ;
Προεδρείο: *Ευγένιος Κουμαντάκης, Παρασκευή Γιαξή, Θέωνη - Ιωάννα Τρουβά*
Εισηγητής: *Θεόδωρος Λιακάκος*

17.15 - 17.30

Διάλεξη

Ενημερωμένη συναίνεση και δικαιώματα των γυναικών κατά την εγκυμοσύνη και τον τοκετό
Προεδρείο: *Ευαγγελία Αντωνίου, Θωμαή Καλλία, Βικεντία Χαριζοπούλου*
Εισηγήτρια: *Ειρήνη Βουνάτσου*

ΠΕΜΠΤΗ 4 ΟΚΤΩΒΡΙΟΥ 2018

CONFERENCE ROOM 2

12.00 - 14.30 **Θεωρητικό Φροντιστήριο 1**
Διακοπή Καπνίσματος
Συντονισμός: **Βικτωρία Βιβιλάκη**
Υπεύθυνοι Εκπαιδευτές: **Παρασκευή Γιαζή, Αθηνά Διαιμάτη**

14.30 - 16.00 **Μεσημβρινή Διακοπή**

16.00 - 19.00 **Κλινικό Φροντιστήριο 1**
Ανάνηψη Νεογνού
Συντονισμός: **Νικολέττα Ιακωβίδου**
Υπεύθυνοι Εκπαιδευτές: **Παρασκευή Βοδάκη, Στέλλα Παλιάτσιου, Μαρία Μπουρουτζόγλου, Σοφία Γεωργαντζή, Λάμπρος Μποητσής, Άρτεμις Ποδηχρονιάδου**

OLYMPIA ROOM

10.00 - 11.30 **Στρογγυλή Τράπεζα**
Μητρικός Θηλασμός
Προεδρείο: **Φανή Πεχλιβάνη, Αγγελική Αντωνάκου, Καλλιόπη Μάλφα**

11.30 - 12.00 **Coffee Break**

12.00 - 13.00 **Στρογγυλή Τράπεζα**
Αναπτυξιακή Φροντίδα Νεογνών με επίκεντρο την οικογένεια και Τράπεζες Μητρικού Γάλακτος σε Μονάδα Εντατικής Νοσηλείας Νεογνών
Προεδρείο: **Μαρία Μανουρά, Ηλίας Κασιώτης, Μαρίνα Αντωνιάδη**
Οργάνωση: **Τμήμα Ελέγχου Ποιότητας, Έρευνας & Συνεχιζόμενης Εκπαίδευσης ΓΝΜ Έλενα Βενιζέλου**

13.00 - 13.30 **Διάλεξη**
Οδηγίες του Ευρωπαϊκού Συμβουλίου Αναζωογόνησης (ERC) για ασφαλή τοκετό στο σπίτι
Προεδρείο: **Λαμπρινή Παλληκάρη, Μαρία Μπουρουτζόγλου, Ζένη Κουτσά**
Εισηγήτρια: **Νικολέττα Ιακωβίδου**

13.30 - 14.30 **Προφορικές Ανακοινώσεις**
ΜΑΙΕΥΤΙΚΗ
Μαιευτική έρευνα και τεκμηρίωση
Προεδρείο: **Νικολέττα Ιακωβίδου, Αντώνιος Λαζόπουλος, Ουρανία Νικοηοπούλου**

14.30 - 16.00 **Μεσημβρινή Διακοπή**

16.00 - 16.15 **Διάλεξη**
Η αξία του μη επεμβατικού καρυότυπου του εμβρύου σε γυναίκες με αυξημένο κίνδυνο χρωμοσωμικών ανωμαλιών
Προεδρείο: **Γεώργιος Ιατράκης, Άννα Γλυνού, Χρυσούλα Τάσκου**
Εισηγητής: **Παναγιώτης Αναστασόπουλος**

ΠΕΜΠΤΗ 4 ΟΚΤΩΒΡΙΟΥ 2018

OLYMPIA ROOM

16.15 - 16.30

Διάλεξη

Η επίδραση δημογραφικών παραμέτρων σε σωματικά και ψυχολογικά συμπτώματα της εμμηνόπαυσης σε γυναίκες μέσης ηλικίας έως και την όψιμη εμμηνόπαυση
 Προεδρείο: **Άννα Δελτσίδου, Ραλλού Λυμπερή, Ελένη Δημητροπούλου**
 Εισηγήτρια: **Μιχαήλ Μώρος**

16.30 - 16.45

Διάλεξη

Ο ρόλος της μαίας στη καθοδήγηση της εγκύου αναφορικά με τη πρόληψη λοιμώξεων
 Προεδρείο: **Μαρία Κοντογιάννη, Χριστίνα Νάνου, Δέσποινα Χαλάτση**
 Εισηγήτρια: **Βασιλική Παπαευαγγέλου**

16.45 - 17.00

Διάλεξη

Θεολογικές Προσεγγίσεις της Μητρότητας και της Νέας Ζωής: τα Μηνύματα από την Ορθόδοξη Ιερά Παράδοση
 Προεδρείο: **Λαμπρινή Παλληγκαρά, Αγγελική Μπέκα, Ελευθερία Δημοπούλου**
 Εισηγήτριες: **Μαρία Μπουρουτζόγλου, Δήμητρα Μπουρουτζόγλου**

17.00 - 17.15

Διάλεξη

Screening χρωμοσωμικών ανωμαλιών
 Προεδρείο: **Κληίρη Γουρουντή, Μαίρη Γιάντσιου, Θεοδώρα Λουμουσιώτη**
 Εισηγήτρια: **Αργυρώ Συγγελάκη**

17.15 - 17.30

Διάλεξη

Value Based Midwifery
 Προεδρείο: **Αικατερίνη Λυκερίδου, Σοφία Μπίτη, Βικτωρία Μοσχάκη**
 Εισηγήτρια: **Βικτωρία Βιβιλάκη**

17.30 - 18.00

Διάλεξη

The Microbiome & the First Hour after Birth
 Προεδρείο: **Αργυρώ Συγγελάκη, Ελισσάβετ Μανιατέλλη, Παρασκευή Γιαζή**
 Εισηγήτρια: **Carol Gautschi**

18.00 - 18.30

Διάλεξη

Parents and children's Safety. Midwives' Competences?
 Προεδρείο: **Περμανθία Πανανή, Αντιγόνη Σαραντάκη, Δήμητρα Μεταλληνού**
 Εισηγήτρια: **Francisca Postigo Mota**

18.30 - 19.00

Διάλεξη

Midwife Led Continuity Model of Care and Its Implications For Migrant Mothers
 Προεδρείο: **Μαρία Ηλιάδου, Χρυσούλα Τάσκου, Όλγα Αρβαντιδού**
 Εισηγήτρια: **Prof. Hora Soltani**

19.00 - 20.00

Τελετή Έναρξης - Χαιρετισμοί

20.00 - 20.15

Διάλεξη

Η πρόκληση της ΠΦΥ και ο ρόλος των επαγγελματιών υγείας: τι λείπει από τη σημερινή συζήτηση
 Προεδρείο: **Βικτωρία Βιβιλάκη, Βάγιας Πίχα, Χρυσούλα Τάσκου**
 Εισηγητής: **Χρήστος Λιονής**

20.15 - 20.45

Εναρκτήρια Ομιλία

Η Ενδυνάμωση στη Μαιευτική: η συμβολή της στην Εκπαίδευση
 Προεδρείο: **Χρήστος Λιονής, Βικτωρία Βιβιλάκη, Αντώνιος Λαζόπουλος, Κληίρη Γουρουντή**
 Εισηγήτρια: **Αικατερίνη Λυκερίδου**

21.00

Δεξίωση Υποδοχής

ΠΑΡΑΣΚΕΥΗ 5 ΟΚΤΩΒΡΙΟΥ 2018

CONFERENCE ROOM 1

- 09.00 - 10.00** **Στρογγυλή Τράπεζα**
Αγωγή Υγείας σε ευπαθείς κοινωνικές ομάδες
Προεδρείο: *Ευθύμιος Δεληγεώρογλου, Νικόλαος Σαλάκος, Βασιλική Δρεπανού*
- 10.00 - 11.30** **Θεωρητικό Φροντιστήριο 2**
Ηλεκτρονική Συνταγογράφηση
Υπεύθυνοι Εκπαιδευτές: *Άννα Γλυνού, Αντώνιος Λαζόπουλος, Αλεξάνδρα Γκεσούλη*
- 11.30 - 12.00** **Coffee Break**
- 12.00 - 14.00** **Θεωρητικό Φροντιστήριο 3**
Ηλεκτρονική παρακολούθηση του εμβρύου στην κύηση
Υπεύθυνη Εκπαιδευτρια: *Κηλαίρη Γουρουντή*
- 14.00 - 14.30** **Διάλεξη**
Μπορεί μια πρωτοβάθμια δομή ψυχικής υγείας να προάγει τον μητρικό θηλασμό; Το παράδειγμα της Φαιναρέτης
Προεδρείο: *Ευαγγελία Αντωνίου, Ραήλου Λυμπέρη, Γεωργία Πασσά*
Εισηγήτρια: *Μαρία Δάγλα*
- 14.30 - 16.30** **Μεσημβρινή Διακοπή**
- 16.30 - 16.45** **Διάλεξη**
Οστεοπαθητική και Μαιευτική
Προεδρείο: *Ερμιόνη Παλάσκα, Αγγελία Παιδάκης, Ειρήνη Σταθάκη*
Εισηγητής: *Θεοχάρης Φράγκος*
- 16.45 - 17.00** **Διάλεξη**
It's all Greek to me: setting up a non-profit organization to enhance Hellenic-British midwifery collaboration and create a support network for Greek midwives working in UK
Προεδρείο: *Αργυρώ Συγγελάκη, Ελισσάβετ Μανιατέλλη, Θεοδώρα Λουμουσιώτη*
Εισηγήτρια: *Ζωή Βαρδαβάκη*
- 17.00 - 17.15** **Διάλεξη**
Η επίδραση της άσκησης στην κατάθλιψη σε γυναίκες με σακχαρώδη διαβήτη κύησης
Προεδρείο: *Ραήλου Λυμπέρη, Ευστρατία Κομσέλη, Παναγιώτης Κωνσταντάρας*
Εισηγήτρια: *Ελευθερία Ταουσάνη*
- 17.15 - 17.30** **Διάλεξη**
Επηρεάζονται τα ποσοστά επιτυχούς VBAC με την παρουσία μίας στον τοκέτο;
Προεδρείο: *Κωνσταντίνα Νούσια, Βασιλική Τσιγώνια, Χρυσούλα Τέγου*
Εισηγήτρια: *Αναστασία Χαρίτου*
- 17.30 - 17.45** **Διάλεξη**
Η συμβολή της υπερηχογραφίας στην Αίθουσα Τοκετών
Προεδρείο: *Αγγελική Σαρέλα, Παρασκευή Γιαξή, Νικολέτα Καϊάφα*
Εισηγητής: *Πάνος Αντσακλής*
- 17.45 - 18.00** **Διάλεξη**
Ενδοοικογενειακή Βία: οι όψεις του κοινωνικού φαινομένου της βίας μεταξύ συζύγων / συντρόφων, η ρύθμιση του νόμου και το δίκτυο δομών για την αντιμετώπιση της βίας κατά των γυναικών.
Προεδρείο: *Παρασκευή Γιαξή, Ελευθερία Γούκου, Ελένη Φωτεινοπούλου*
Εισηγήτρια: *Μάρω Μελετίου*
- 18.00 - 18.15** **Διάλεξη**
Ανάπτυξη ασφαλούς συναισθηματικού δεσμού από την νεογνική ως την παιδική ηλικία
Προεδρείο: *Αριστέα Μουϊδά, Παρασκευή Ζεμπίλη, Ερωφίλη Σταματάκη*
Εισηγήτρια: *Δήμητρα Μεταλλινού*

ΠΑΡΑΣΚΕΥΗ 5 ΟΚΤΩΒΡΙΟΥ 2018

CONFERENCE ROOM 1

18.15 - 18.30

Διάλεξη

Νεότερα δεδομένα στην γενετική συμβουλευτική
Προεδρείο: *Ανατολή Θεοδωρίδου, Χαράλαμπος Δημητριάδης, Πασχαλίτσα Θεοχαρίδου*
Εισηγήτρια: *Έλενα Φρουσίρα - Κανιούρα*

18.30 - 18.45

Διάλεξη

Αντιμέτωπιση επειγόντων περιστατικών στη μαιευτική: Η ανάγκη της ετήσιας εκπαίδευσης της διεπιστημονικής κοινότητας με τη χρήση διαδραστικών σεμιναρίων.
Προεδρείο: *Ζένη Κουτσά, Ειρήνη Βουνάτσου, Έλενα Φρουσίρα - Κανιούρα*
Εισηγήτρια: *Ζωή Βαρδαβάκη*

18.45 - 19.00

Διάλεξη

Ο ρόλος και η συμβολή της μαιεύς/μαιευτή στην πρόωμη ανίχνευση του Αυτισμού με το Βιβλιάριο Αναπτυξιακής Υγείας Παιδιού
Προεδρείο: *Ελένη Βαβουράκη, Μαρία Τέγου, Μαρία Βλάχου*
Εισηγητής: *Στυλιανός Μαντούδης*

CONFERENCE ROOM 2

09.30 - 11.30

Προφορικές Ανακοινώσεις

ΜΑΙΕΥΤΙΚΗ
Ψυχική υγεία στην περιγεννητική περίοδο
Προεδρείο: *Αθανασία Καρούζου, Αθηνά Αναγνωστάκη, Ναυσικά Δωροπούλου*

11.30 - 12.00

Coffee Break

12.00 - 13.00

Προφορικές Ανακοινώσεις

ΓΕΝΙΚΑ ΘΕΜΑΤΑ
Πολιτικές Υγείας, Διοίκηση και Οικονομικά της Υγείας
Προεδρείο: *Χριστίνα Νάνου, Μαρία Δάγλα, Χρυσάνθη Ευθυμίου*

13.00 - 15.00

Στρογγυλή Τράπεζα

Σεξουαλική και Αναπαραγωγική Υγεία - Ανάπτυξη Παρεμβάσεων Αγωγής Υγείας σε Μαθητικό Πληθυσμό
Προεδρείο: *Ευστράτιος Χατζηχαραλάμπος*
Οργάνωση: Τμήμα Ανάπτυξης Προγραμμάτων Αγωγής Υγείας & Πρόληψης Υπουργείου Υγείας

16.30 - 18.00

Προφορικές Ανακοινώσεις

ΜΑΙΕΥΤΙΚΗ
Πρωτόκολλα, κατευθυντήριες οδηγίες και τεκμηριωμένη φροντίδα στη Μαιευτική Προετοιμασία γονεϊκότητας Τεχνολογία - πληροφορική στη Μαιευτική
Βιοηθική και Νομοθεσία στη Μαιευτική
Προεδρείο: *Γεωργία Ποντίκη, Άννα Γλυνού, Δήμητρα Μεταλλίνου*

18.00 - 20.00

Στρογγυλή Τράπεζα

Δίκτυα ΠΥΥ Μαιών
Προεδρείο: *Σταμάτης Βαρδαρός, Αντώνιος Λαζόπουλος, Γεώργιος Βαλασούλης*

ΠΑΡΑΣΚΕΥΗ 5 ΟΚΤΩΒΡΙΟΥ 2018

OLYMPIA ROOM

09.00 - 09.15

Διάλεξη**Ανσυχητικά σημεία και συμπτώματα κατά την κύηση για διερεύνηση- παραπομπή**Προεδρείο: **Μαρία Μπουρουτζόγλου, Γεωργία Ποντίκη, Καλλιόπη Δρισάκου**
Εισηγήτρια: **Θωμά Καλλιία**

09.15 - 09.30

Διάλεξη**Κοινωνικές και νομικές διαστάσεις της παρένθετης μητρότητας**Προεδρείο: **Περμανθία Παναγή, Άννα Γληνού, Ελένη Θεοδωρίδου**
Εισηγήτρια: **Γεωργία Ποντίκη**

09.30 - 09.45

Διάλεξη**The meaning of leadership for the midwives in the clinical practice**Προεδρείο: **Σοφία Μπίτη, Καλλιόπη Μάλφα, Καλλιόπη Δρισάκου**
Εισηγήτρια: **Ζένη Κουτσά**

09.45 - 10.00

Διάλεξη**Το μαιευτικό επάγγελμα σε εποχή οικονομικής κρίσης**Προεδρείο: **Ευαγγελία Αντωνίου, Μαρία Κιούρτη, Δήμητρα Σουφλιά**
Εισηγήτρια: **Φανή Πechλιβάνη**

10.00 - 11.30

Στρογγυλή Τράπεζα**Πρωρότητα και νευροαναπτυξιακές διαταραχές**Προεδρείο: **Μαρία Λεοντάρη, Βασίλειος Ξυδής, Βάγια Πήχα**

11.30 - 12.00

Coffee Break

12.00 - 14.00

Στρογγυλή Τράπεζα**Τελευταία ερευνητικά δεδομένα σε σχέση με τη σημασία της Ψυχοσωματικής προετοιμασίας κατά την κύηση**Προεδρείο: **Ρεβέκκα Τραγέα, Ιωάννης Μουζάλας, Καλλιόπη Μάλφα**
Οργάνωση: **Ελληνική Ψυχοπροφυλακτική Εταιρεία**

14.00 - 14.15

Διάλεξη**Investing in the midwifery workforce: The importance of resilience**Προεδρείο: **Αγγελική Αντωνάκου, Αθηνά Διαμάντη, Ζωή Βαρδαβάκη**
Εισηγήτρια: **Prof. Billie Hunter**

14.15 - 14.30

Διάλεξη**Lifestyle, εγκυμοσύνη και επιγενετική**Προεδρείο: **Μαρία Μπουρουτζόγλου, Μαρία Ηλιάδου, Αθηνά Διαμάντη**
Εισηγήτρια: **Παρασκευή Γιαζή**

14.30 - 16.30

Μεσημβρινή Διακοπή

16.30 - 16.45

Διάλεξη**Επεμβατικός κοιλιακός τοκετός: ενδείξεις, αντενδείξεις, τεχνική**Προεδρείο: **Γεώργιος Σταματίου, Αικατερίνη Λυκερίδου, Αργυρώ Συγγελάκη**
Εισηγητής: **Σπυρίδων Δημητρόπουλος**

16.45 - 17.00

Διάλεξη**Πρόβλεψη και πρόληψη προεκλαμψίας κύησης**Προεδρείο: **Κληίρη Γουρουντή, Βικεντία Χαριζοπούλου, Θωμά Καλλιία**
Εισηγήτρια: **Αργυρώ Συγγελάκη**

17.00 - 17.15

Διάλεξη**Πληθυσμιακές προσεγγίσεις των δημογραφικών μας δεδομένων**Προεδρείο: **Γεώργιος Ιατράκης, Δέσποινα Ντάγκα, Ευαγγελία Βασιλάκη**
Εισηγητής: **Ευγένιος Κουμαντάκης**

17.15 - 17.30

Διάλεξη**Το "screening" στη Γυναικολογία: Που, πως, γιατί και πότε**Προεδρείο: **Ευγένιος Κουμαντάκης, Αντώνιος Λαζόπουλος, Καλλιόπη Φιλιποπούλου**
Εισηγητής: **Γεώργιος Ιατράκης**

ΠΑΡΑΣΚΕΥΗ 5 ΟΚΤΩΒΡΙΟΥ 2018

OLYMPIA ROOM

17.30 - 17.45

Διάλεξη

Καρδιοτοκογραφία και η γνώση μας γι' αυτήν

Προεδρείο: **Αικατερίνη Λυκερίδου, Αγγελική Μπέκα, Αθηνά Διαμάντη**
Εισηγήτρια: **Κηλαίρη Γουρουντή**

17.45 - 19.00

Στρογγυλή Τράπεζα

Μεταρρυθμίζουμε, αλληλάζουμε τις αίθουσες τοκετών

Προεδρείο: **Καλλιόπη Μάφη, Αναστασία Τζελαλή, Όλγα Αρβαντιδου, Ιωάννα Παπάκη**
Οργάνωση: **Επιστημονική Εταιρεία Μαιών Ελλάδας «Μαίευση»**

19.00 - 20.00

Στρογγυλή Τράπεζα

Οι εξελίξεις της εκπαίδευσης στην Ελλάδα

Προεδρείο: **Αικατερίνη Λυκερίδου**
Σχολιασμός: **Φανή Πεχλιβάνη, Βικτωρία Βιβιλάκη, Κηλαίρη Γουρουντή, Χριστίνα Νάνου, Αντιγόνη Σαραντάκη**

20.00 - 20.30

Διάλεξη

Η τέχνη της ζωής

Προεδρείο: **Μιχαήλ Μώρος, Ραηλού Λυμπέρη, Σοφία Μπίτη**
Εισηγητής: **πατέρας Φιλόθεος Φάρος**

ΣΑΒΒΑΤΟ 6 ΟΚΤΩΒΡΙΟΥ 2018

CONFERENCE ROOM 1

- 09.00 - 11.30** **Κλινικό Φροντιστήριο 2**
Έλεγχος Νοσοκομειακών Λοιμώξεων:
Στοχεύοντας στη βάση
Συντονισμός: **Ελένη Παπασταμούλη**
Υπεύθυνοι Εκπαιδευτές: **Ελένη Παπασταμούλη, Δήμητρα Καδδίτη, Αναστασία Καραντζή, Κανέλλη Κοτσώνα, Βιθιέμ Τσιούμα**
Χορηγία υλικού: Τμήμα Λοιμώξεων ΙΑΣΩ
- 11.30 - 12.00** Coffee Break
- 12.00 - 14.30** **Στρογγυλή Τράπεζα**
Εναλλακτικές Προσεγγίσεις στην Μαιευτική φροντίδα
Προεδρείο: **Αγγελική Αντωνάκου, Μαρία Καμπούρη, Αντώνιος Λαζόπουλος**
- 14.30 - 16.30** Μεσημβρινή Διακοπή
- 16.30 - 16.45** **Διάλεξη**
Επιλόχεια κατάθλιψη σε κυήσεις υψηλού κινδύνου
Προεδρείο: **Μαρία Κιούρτη, Σταυρούλα Γιαννοπούλου, Μυρτώ Πολυπέρτη**
Εισηγήτρια: **Θεόνη - Ιωάννα Τρουβά**
- 16.45 - 17.00** **Διάλεξη**
Baby Buddy Europe: Χτίζοντας οδγό γνώσης γύρω από την εγκυμοσύνη, τον τοκετό και την γονεϊκότητα με την χρήση νέων τεχνολογιών. Στοιχεία Ευρωπαϊκού Προγράμματος Erasmus +
Προεδρείο: **Αντιγόνη Σαραντάκη, Δέσποινα Χαλάτση, Εύη Χαραμή**
Εισηγήτρια: **Κηλαίρη Γουρουντή**
- 17.00 - 19.00** **Στρογγυλή Τράπεζα**
Τα αναπαραγωγικά δικαιώματα των γυναικών
Προεδρείο: **Γεώργιος Χρούσος, Μαρία Κιούρτη, Γεώργιος Κρεατσάς**

CONFERENCE ROOM 2

- 09.30 - 11.30** **Στρογγυλή Τράπεζα**
ΠΦΥ- Διασύνδεση με τα Δίκτυα Υπηρεσίες Υγείας Μαιών
Προεδρείο: **Ελένη Σωτηροπούλου, Ερωφίλη Σταματάκη, Θεόνη- Ιωάννα Τρουβά**
- 11.30 - 12.00** Coffee Break
- 12.00 - 12.15** **Διάλεξη**
Περιγεννητική Φροντίδα σε μεταναστευτικό πληθυσμό εγκύων και νέων μητέρων
Προεδρείο: **Φανή Πεχλιβάνη, Δήμητρα Μπόλη, Βασιλική Κορογώνα**
Εισηγήτρια: **Ευαγγελία Αντωνίου**
- 12.15 - 12.30** **Διάλεξη**
Η ανάγκη για εκπαίδευση των Μαιών στη διακοπή καπνίσματος
Προεδρείο: **Αικατερίνη Μπουγά, Αγγελική Ψαρρά, Ευθαλεία Κυπραίου**
Εισηγήτρια: **Αθηνά Διαμάντη**
- 12.30 - 14.30** **Θεωρητικό Φροντιστήριο 4**
Περιγεννητική Ψυχική Υγεία
Υπεύθυνη Εκπαιδύτρια: **Κηλαίρη Γουρουντή**
- 14.30 - 16.30** Μεσημβρινή Διακοπή
- 17.00 - 19.00** **Κλινικό Φροντιστήριο 3**
Τοκετός στο Νερό - Waterbirth
Υπεύθυνη Εκπαιδύτρια: **Carol Gautschi**

ΣΑΒΒΑΤΟ 6 ΟΚΤΩΒΡΙΟΥ 2018

OLYMPIA ROOM

9.00 - 10.15

Στρογγυλή Τράπεζα
Γυναικολογική Ογκολογία και
Σχετιζόμενες Παθήσεις
Προεδρείο: *Μενέλαος Ζαφράκας, Ηλίας*
Καραπάντζος

10.15 - 10.30

Διάλεξη
Ορμονικοί μηχανισμοί εκκίνησης του
τοκετού
Προεδρείο: *Αικατερίνη Λυκερίδου, Ουρανία*
Νικολοπούλου, Σπυριδούλα Νεοφύτου
Εισηγήτης: *Γεώργιος Μαστοράκος*

10.30 - 10.45

Διάλεξη
Πως η διαφοροποίηση ή μη από την
γονική οικογένεια επηρεάζει τους νέους
γονείς στην περιγεννητική περίοδο
Προεδρείο: *Αναστασία Χαρίτου, Ελένη*
Φωτεινοπούλου, Αικατερίνη Γεωργακούλα
Εισηγήτρια: *Μυρτώ Ποδηπόρτη*

10.45 - 11.00

Διάλεξη
Χρόνος διάρκειας παθολογικού
καρδιοτοκογραφήματος και οξέωση στον
τοκετό
Προεδρείο: *Άννα Γλυνού, Καλλιόπη*
Δριτσάκου, Ευαγγελία Βασιλάκη
Εισηγήτης: *Γεώργιος Φαρμακίδης*

11.00 - 11.30

Διάλεξη
Το τραύμα της γέννας
Προεδρείο: *Φανή Πεχλιβάνη, Αντώνιος*
Λαζόπουλος, Περμανθία Παναγή
Εισηγήτης: *Μιχαήλ Μώρος*

11.30 - 12.00

Coffee Break

12.00 - 12.30

Διάλεξη
Η ομορφιά της γυναίκας στην περίοδο
της κύησης και της γαλουχίας
Προεδρείο: *Βικτωρία Βιβιλάκη, Βικτωρία*
Μοσχάκη, Βάγια Πήχα
Εισηγήτρια: *Ελένη Βαβουράκη*
Χορηγία της εταιρείας KOPPEΣ A.E.

12.30 - 13.00

Διάλεξη
Διαφοροδίγνωση των τύπων δέρματος
του μωρού από τη μαία: Ο ρόλος της
στην κατάλληλη αντιμετώπιση των
προβλημάτων της βρεφικής επιδερμίδας.
Προεδρείο: *Παρασκευή Γιαξή, Μαρίνα*
Αντωνιάδη, Σοφία Γεωργαντζή
Εισηγήτης: *Ιωάννης Ανδρουλιάκης*
Χορηγία της εταιρείας Mustela

13.00 - 13.30

Διάλεξη
Δερματοπάθειες στη νεογνική και
βρεφική ηλικία. Φυσιολογικές και
παθολογικές καταστάσεις.
Προεδρείο: *Παρασκευή Ζεμπίλη, Δήμητρα*
Μεταλλινού, Παρασκευή Μάνη
Εισηγήτρια: *Αικατερίνη Κατσιμπάρδη*
Χορηγία της εταιρείας ΜΕΓΑ

13.30 - 14.00

Διάλεξη
Οι αλλαγές στο δέρμα κατά την
εγκυμοσύνη και τη λοχεία. Η συμβολή
της μαίας στην αντιμετώπισή τους
Προεδρείο: *Βασιλική Παπαδημητρίου,*
Μαρία Αντωνιάδη, Σοφία Γεωργαντζή
Εισηγήτης: *Θανάσης Μάμαλης*
Χορηγία της εταιρείας Target Pharma Ltd

14.00 - 14.30

Διάλεξη
Ο ρόλος του ψυχιάτρου στην
περιγεννητική φροντίδα
Προεδρείο: *Μιχαήλ Μώρος, Χρυσούλα*
Τέγου, Μαρία Κοντογιάννη
Εισηγήτης: *Ιωάννης Ζέρβας*

14.30 - 16.30

Μεσημβρινή Διακοπή

16.30 - 17.00

Διάλεξη
Η ωρίμανση του μικροβιώματος και ο
ρόλος των προβιοτικών
Προεδρείο: *Μαρία Δάγλη, Παρασκευή Γιαξή,*
Βικεντία Χαριζοπούλου
Εισηγήτρια: *Σμαραγδή Θεοσσάτου*
Χορηγία της εταιρείας CUBE Pharmaceuticals

ΣΑΒΒΑΤΟ 6 ΟΚΤΩΒΡΙΟΥ 2018

OLYMPIA ROOM

17.00 - 17.30

Διάλεξη

Πρόληψη του καρκίνου τραχήλου μήτρας, HPV DNA test και ο νέος ρόλος της Μάϊας: Σημαντικές εξελίξεις και προοπτικές

Προεδρείο: **Άννα Δελτσίδου, Βικτωρία Μοσχάκη, Αναστασία Μπόθου**

Εισηγητής: **Θεόδωρος Αγοραστός**

Χορηγία της εταιρείας **Roche Diagnostics (Hellas) S.A.**

17.30 - 17.45

Διάλεξη

Πνευματικότητα - Ιερότητα της Γέννησης

Προεδρείο: **Λαμπρινή Παλληκάρá, Μαρία Παπαδοπούλου, Αικατερίνη Καλλιγιαννάκη**

Εισηγήτρια: **Ελευθερία Δημοπούλου**

17.45 - 18.00

Διάλεξη

Ανακοίνωση δυσάρεστων νέων (breaking bad news) κατά τον προγεννητικό έλεγχο: μελέτη ερωτηματολογίου

Προεδρείο: **Ελισσάβετ Μανιατέλλη, Άννα Σταυρακάκη, Κωνσταντίνα Μπίμμου**

Εισηγήτρια: **Άννα Γλυνού**

18.00 - 18.15

Διάλεξη

Ψυχολογικές επιπτώσεις λόγω απώλειας κύησης

Προεδρείο: **Ραηλού Λυμπερή, Χριστίνα Χριστοδουλοπούλου, Άννα Γλυνού**

Εισηγήτρια: **Ελισσάβετ Μανιατέλλη**

18.15 - 18.45

Διάλεξη

Η γονεϊκότητα στην περίοδο της λοχείας

Προεδρείο: **Αγγελική Μπέκα, Φανή Πεχλιβάνη, Ευγενία Σαράντη**

Εισηγήτρια: **Λαμπρινή Παλληκάρá**

ΚΥΡΙΑΚΗ 7 ΟΚΤΩΒΡΙΟΥ 2018

CONFERENCE ROOM 1

- 09.00 - 12.00 Συντονιστικό ΣΕΜΜ
- 12.00 - 12.30 Coffee Break
- 12.30 - 13.30 **Προφορικές Ανακοινώσεις**
ΜΑΙΕΥΤΙΚΗ
Φυσιολογικός Τοκετός και Καισαρική Τομή
Φυσιολογία & Παθολογία εγκυμοσύνης, τοκετού και λοχείας
Εναλλακτικοί τρόποι τοκετού
Προγεννητικός έλεγχος
Προεδρείο: *Αντιγόνη Σαραντάκη, Μαίρη Γιάντσιου, Ελένη Καρανάσιου*
- 13.30 - 15.30 **Θεωρητικό Φροντιστήριο 5**
Τεχνικές ΦΥΤΜΑΚ
Υπεύθυνη Εκπαιδευτρια: *Κωνσταντίνα Νούσια*

CONFERENCE ROOM 2

- 09.00 - 10.30 **Προφορικές Ανακοινώσεις**
ΕΜΒΡΥΟ ΚΑΙ ΝΕΟΓΝΟ
Πρωρότητα
Μητρικός θηλασμός: ερευνητικά δεδομένα
Παθολογία του εμβρύου και του νεογνού - νεογνικές λοιμώξεις
Ενδομήτριες επιδράσεις στο έμβρυο
Προεδρείο: *Κωνσταντίνα Γραμματικού, Μαρία Κιούρτη, Γεωργία Αγγέλινα*
- 10.30 - 12.00 **Προφορικές Ανακοινώσεις**
ΓΥΝΑΙΚΟΛΟΓΙΑ
Υπογονιμότητα - υποβοηθούμενη αναπαραγωγή
Γυναικολογικοί καρκίνοι, πρόληψη και εμφόδια κατά του HPV
Γυναικεία σεξουαλικότητα - διαταραχές σεξουαλικής λειτουργίας
Εμμηνόπαυση
Προεδρείο: *Δέσποινα Χαλάτση, Παρασκευή Ζεμπίλη, Βάγια Πήχα*
- 12.00 - 12.30 Coffee Break
- 12.30 - 13.30 **Προφορικές Ανακοινώσεις**
ΓΕΝΙΚΑ ΘΕΜΑΤΑ
Μαιευτική εκπαίδευση και συνεχιζόμενη εκπαίδευση
Προεδρείο: *Μαρία Ηλιάδου, Ανατολή Θεοδωρίδου, Αγγελική Σαρέλα*
- 13.30 - 15.00 **Προφορικές Ανακοινώσεις**
ΓΕΝΙΚΑ ΘΕΜΑΤΑ
Επίδραση των συνθηκών κρίσης στην υγεία της οικογένειας
Δημόσια Υγεία και επιδημιολογία
Προεδρείο: *Αγγελική Μπέκα, Μαρία Κεμαντζή, Μελεάνη Σιδεροπούλου*

ΚΥΡΙΑΚΗ 7 ΟΚΤΩΒΡΙΟΥ 2018

OLYMPIA ROOM

10.00 - 11.00

Στρογγυλή Τράπεζα
Σύγχρονες προσεγγίσεις στη φροντίδα των πρόωρων νεογνών και των οικογενειών τους
Προεδρείο: *Μαρία Μπουρουτζόγλου, Στυλιανός Κανελλόπουλος, Δήμητρα Μεταλλινού*

11.00 - 11.15

Διάλεξη
Διαχείριση βιολογικών δειγμάτων από την λήψη ως το εργαστήριο
Προεδρείο: *Απόστολος Μπελούκας, Ευαγγελία Αποστολοπούλου, Θωμαή Καλλία*
Εισηγήτης: *Παναγιώτης Δρόσος*

11.15 - 11.30

Διάλεξη
Τεχνητή διακοπή της κύησης στις ανήλικες κυοφόρους
Προεδρείο: *Άννα Δελταΐδου, Χρυσούλα Τάσκου, Ευστρατήγα Μπαητζίδου*
Εισηγήτρια: *Καλλιόπη Χριστακάκου - Φωτιάδη*

12.00 - 12.30

Coffee Break

12.30 - 12.45

Διάλεξη
Εμβόδια στην κύηση
Προεδρείο: *Μαρία Δάγλα, Αντώνιος Λαζόπουλος, Παρασκευή Γιαζή*
Εισηγήτρια: *Χρυσούλα Τάσκου*

12.45 - 13.00

Διάλεξη
Νεότερα δεδομένα όσον αφορά την πρόληψη της μετάδοσης του ιού HIV από την μητέρα στο έμβρυο
Προεδρείο: *Θεόδωρος Ξάνθος, Χριστίνα Νάνου, Άννα Δελταΐδου*
Εισηγήτης: *Απόστολος Μπελούκας*

13.00 - 13.15

Διάλεξη
Ο ρόλος της Μαιάς στην αντιμετώπιση της μαστίτιδας
Προεδρείο: *Ελένη Τσουκαλά, Κωνσταντίνα Γραμματικού, Σοφία Δήμου*
Εισηγήτρια: *Ευαγγελία Ευαγγελή*

13.15 - 13.30

Διάλεξη
Μαθαίνει ο εγκέφαλος του εμβρύου; Τι και Πώς;
Προεδρείο: *Παναγιώτα Στεφανίδου, Φωτεινή Κοηλιού, Ασπασία Κατηρμετζόγλου*
Εισηγήτρια: *Ιωάννα Μαρή*

13.30 - 13.45

Διάλεξη
Midwifery Education and The Future Plan of Midwifery Education In Turkey
Προεδρείο: *Κηλίρη Γουρουντή, Βικτωρία Βιβιλάκη, Αντιγόνη Σαραντάκη*
Εισηγήτρια: *Prof. Burcu Yurtsal*

13.45 - 15.00

Διάλεξη
Ιατρείο Μητρικού Θηλασμού στο Γ.Ν.Θ Ιπποκράτειο
Προεδρείο: *Μάγδα Σπανού, Χρυσούλα Τάσκου, Αντώνιος Λαζόπουλος*
Εισηγήτρια: *Κωνσταντίνα Γραμματικού*

15.00

Τελετή Λήξης Συνεδρίου

ΘΕΟΝΗ POSTER HALL

ΠΑΡΑΣΚΕΥΗ 5 ΟΚΤΩΒΡΙΟΥ 2018

10.00 - 11.30 **Ηλεκτρονικά αναρτημένες ανακοινώσεις**
ΕΜΒΡΥΟ ΚΑΙ ΝΕΟΓΝΟ: Ενδομήτριες επιδράσεις στο έμβρυο
 Μητρικός θηλασμός: ερευνητικά δεδομένα
 Παθολογία του εμβρύου και του νεογνού - νεογνικές λοιμώξεις
 Προωρότητα
 Τεκμηριωμένη φροντίδα νεογνού - νεογνική ανάνηψη
 Τεχνική σίτιση του νεογνού και βρέφους
Φυσιολογία & Παθολογία εγκυμοσύνης, τοκετού και λοχείας

11.30 - 12.00 Coffee Break

12.00 - 13.30 **Ηλεκτρονικά αναρτημένες ανακοινώσεις**
ΓΕΝΙΚΑ ΘΕΜΑΤΑ: Δημόσια Υγεία και επιδημιολογία
 Επίδραση των συνθηκών κρίσης στην υγεία της οικογένειας
 Μαιευτική εκπαίδευση και συνεχιζόμενη εκπαίδευση
 Πολιτικές Υγείας, Διοίκηση και Οικονομικά της Υγείας

17.00 - 18.30 **Ηλεκτρονικά αναρτημένες ανακοινώσεις**
ΜΑΙΕΥΤΙΚΗ: Ψυχική υγεία στην περιγεννητική περίοδο

ΣΑΒΒΑΤΟ 6 ΟΚΤΩΒΡΙΟΥ 2018

10.00 - 11.30 **Ηλεκτρονικά αναρτημένες ανακοινώσεις**
ΜΑΙΕΥΤΙΚΗ: Προετοιμασία γονεϊκότητας
Φυσιολογία & Παθολογία εγκυμοσύνης, τοκετού και λοχείας

11.30 - 12.00 Coffee Break

12.00 - 13.30 **Ηλεκτρονικά αναρτημένες ανακοινώσεις**
ΜΑΙΕΥΤΙΚΗ: Βιοηθική και Νομοθεσία στη Μαιευτική
 Βλαστοκύτταρα - Γενετική και εφαρμογές της στη Μαιευτική
 Επείγουσες καταστάσεις στη Μαιευτική Ιστορία, φιλοσοφία και λογογραφία της Μαιευτικής και Γυναικολογίας
 Μαιευτική έρευνα και τεκμηρίωση
 Πρωτόκολλα, κατευθυντήριες οδηγίες και τεκμηριωμένη φροντίδα στη Μαιευτική

16.30 - 17.30 **Ηλεκτρονικά αναρτημένες ανακοινώσεις**
ΜΑΙΕΥΤΙΚΗ: Φυσιολογικός Τοκετός και Καισαρική Τομή
 Φυσιολογικός τοκετός μετά από Καισαρική Τομή (VBAC)
 Εναλλακτικοί τρόποι τοκετού
 Προγεννητικός έλεγχος

17.30 - 18.30 **Ηλεκτρονικά αναρτημένες ανακοινώσεις**
ΓΥΝΑΙΚΟΛΟΓΙΑ: Γυναικεία σεξουαλικότητα - διαταραχές σεξουαλικής λειτουργίας
 Γυναικολογικοί καρκίνοι, πρόληψη και εμφόλια κατά του HPV
 Εμμηνόπαυση
 Εφηβική Γυναικολογία, αντισύλληψη, οικογενειακός προγραμματισμός
 Υπογονιμότητα - υποβοηθούμενη αναπαραγωγή

Πέμπτη 4 Οκτωβρίου 2018

09.00 - 18.00 Υποδοχή Συνέδρων - Εγγραφές

OLYMPIA ROOM

10.00 - 11.30 **Στρογγυλή Τράπεζα****Μητρικός Θηλασμός**

Προεδρείο: Φανή Πεχλιβάνη, Αγγελική Αντωνάκου, Καλλιόπη Μάλφα

Ομιλίες

- Θηλασμός και εγκυμοσύνη, *Παναγιώτα Ηλιάδη*
- Επηρεάζει το είδος τοκετού το μητρικό θηλασμό;, *Ευαγγελία Λουκά, Αγγελική Μπέκα*
- Διατήρηση και προώθηση αποκλειστικού μητρικού θηλασμού μετά την περίπτωση χορήγησης υποκατάστατου γάλακτος. Ενδείξεις και προϋποθέσεις., *Κωνσταντίνα Γραμματικό*
- Λοιμώξεις και μητρικός θηλασμός. Καθυσυμάζοντας του φόβου, *Ελένη Παπασταμούλη*
- Προοπτική μελέτη συσχέτισης της βιταμίνης D με λοιμώξεις του αναπνευστικού και ουροποιητικού συστήματος σε βρέφη που θηλάζουν αποκλειστικά και μη, *Δήμητρα Ζήση*
- Εκπαίδευση των φοιτητών Μαιευτικής στον μητρικό θηλασμό: Νεότερες στρατηγικές, *Μαρία Μπουρουτζόγλου*

11.30 - 12.00 **Coffee Break**12.00 - 13.00 **Στρογγυλή Τράπεζα****Αναπτυξιακή Φροντίδα Νεογνών με επίκεντρο την οικογένεια και Τράπεζες Μητρικού Γάλακτος σε Μονάδα Εντατικής Νοσηλείας Νεογνών**

Προεδρείο: Μαρία Μανουρά, Ηλίας Κασιώτης, Μαρίνα Αντωνιάδη

Ομιλίες

- Μέθοδοι αναπτυξιακής φροντίδας στη Μ.Ε.Ν.Ν, Στυλιανός Κανελλόπουλος
- Τράπεζες μητρικού γάλακτος, σπουδαιότητα και διαδικασίες, Γεωργία Καρανάτσου
- Εφαρμογή KANGAROO CARE σε πρόωρα σε MENN, Αναστασία Καπετανάκη, Ηλίας Κασιώτης, Στυλιανός Κανελλόπουλος, Λαμπρινή Παγκράτη, Καλλιόπη Δριτσάκου

Πέμπτη 4 Οκτωβρίου 2018

- Μελέτη της επίδρασης της τοποθέτησης των πρόωρων νεογνών σε φωλιά (NEST) σε ΜΕΝΝ, *Καλλιόπη Δρακάκη, Ελένη Τσορακίδου, Μαρία Αφεντουλίδου, Βασιλική Παπαγεωργίου, Μαρία Κάρη, Σοφία Πάχου, Καλλιόπη Δριτσάκου*

- Κριτήρια αποδοχής ή απόρριψης μητρικού γάλακτος από δότριες που προορίζεται για δωρεά σε τράπεζα γάλακτος βάσει μικροβιολογικού ελέγχου, *Ιωάννα Ιωάννου*

Οργάνωση: *Τμήμα Ελέγχου Ποιότητας, Έρευνας & Συνεχιζόμενης Εκπαίδευσης ΓΝΜ Έλενα Βενιζέλου*

13.00 - 13.30 Διάλεξη**Οδηγίες του Ευρωπαϊκού Συμβουλίου Αναζωογόνησης (ERC) για ασφαλή τοκετό στο σπίτι**

Προεδρείο: *Λαμπρινή Παλληγκαρά, Μαρία Μπουρουτζόγλου, Ζένη Κουτσά*
Εισηγήτρια: *Νικολέττα Ιακωβίδου*

13.30 - 14.30 Προφορικές Ανακοινώσεις**ΜΑΙΕΥΤΙΚΗ: Μαιευτική έρευνα και τεκμηρίωση**

Προεδρείο: *Νικολέττα Ιακωβίδου, Αντώνιος Λαζόπουλος, Ουρανία Νικοληπούλου*

- E038 ΣΕΞΟΥΑΛΙΚΗ ΔΡΑΣΤΗΡΙΟΤΗΤΑ ΣΤΗΝ ΚΥΗΣΗ
Κωνσταντίνος Ζαχαράς, Σταύρος Κραββαρίτης, Κωνσταντία Καραπαναγιώτου, Ιουλίτσα Παπαχρήστου, Στυλιανή Σκιαδά, Αναστασία Φούκα
- E056 ΑΝΤΙΛΗΨΗ ΤΗΣ ΕΙΚΟΝΑΣ ΤΟΥ ΣΩΜΑΤΟΣ ΚΑΙ ΤΩΝ ΓΕΝΝΗΤΙΚΩΝ ΟΡΓΑΝΩΝ ΓΥΝΑΙΚΩΝ ΠΟΥ ΕΧΟΥΝ ΓΕΝΝΗΣΕΙ
Αναστασία Γιουβάνογλου, Αικατερίνη Λυκερίδου, Άννα Δελτσίδου
- E057 ΠΩΣ ΒΙΩΝΕΙ Η ΣΥΓΧΡΟΝΗ ΕΛΛΗΝΙΔΑ ΤΗΝ ΕΜΠΕΙΡΙΑ ΤΟΥ ΤΟΚΕΤΟΥ;
Κασσιανή – Αικατερίνη Γράψα, Μαρία Δάγλη
- E058 ΔΙΕΡΕΥΝΗΣΗ ΤΗΣ ΑΝΑΠΤΥΞΗΣ ΣΥΝΑΙΣΘΗΜΑΤΙΚΟΥ ΔΕΣΜΟΥ ΜΕΤΑΞΥ ΜΗΤΕΡΑΣ ΚΑΙ ΕΜΒΡΥΟΥ
Δήμητρα Παπαγεωργίου, Άννα Δελτσίδου
- E075 Η ΕΠΙΔΡΑΣΗ ΤΗΣ ΓΙΟΓΚΑ ΕΓΚΥΜΟΣΥΝΗΣ ΣΤΗΝ ΠΟΙΟΤΗΤΑ ΖΩΗΣ ΤΩΝ ΕΓΚΥΩΝ. ΜΙΑ ΠΡΟΟΠΤΙΚΗ ΠΙΛΟΤΙΚΗ ΜΕΛΕΤΗ
Δήμητρα Μεταθλινοπούλου, Γρηγόριος Καραμπάς, Δέσποινα Καραπιτέρη, Αγγελική Σαρέλλη, Αντιγόνη Σαραντάκη, Αικατερίνη Λυκερίδου
- E083 ΑΣΚΗΣΗ ΚΑΤΑ ΤΗ ΔΙΑΡΚΕΙΑ ΤΗΣ ΚΥΗΣΗΣ: ΜΕΛΕΤΗ ΓΝΩΣΕΩΝ, ΣΤΑΣΕΩΝ ΚΑΙ ΑΝΤΙΛΗΨΕΩΝ ΕΓΚΥΩΝ
Δήμητρα Σαμουργιαννίδου, Βικεντία Χαριζοπούλου, Σταυρούλα Μπλήτα, Ευαγγελία Σαράντη

Πέμπτη 4 Οκτωβρίου 2018

E046

ΕΜΠΕΙΡΙΕΣ ΣΥΝΤΡΟΦΩΝ ΑΠΟ ΤΗΝ ΚΥΗΣΗ ΚΑΙ ΤΟΝ ΤΟΚΕΤΟ
Νεφέλη Μαζαράκη, Δήμητρα Λιακοπούλου, Άννα Δελτσίδου**14.30 - 16.00 Μεσημβρινή Διακοπή****16.00 - 16.15 Διάλεξη****Η αξία του μη επεμβατικού καρυότυπου του εμβρύου σε γυναίκες με αυξημένο κίνδυνο χρωμοσωμικών ανωμαλιών**Προεδρείο: Γεώργιος Ιατράκης, Άννα Γλυνού, Χρυσούλα Τάσκου
Εισηγητής: Παναγιώτης Αναστασίου**16.15 - 16.30 Διάλεξη****Η επίδραση δημογραφικών παραμέτρων σε σωματικά και ψυχολογικά συμπτώματα της εμμηνόπαυσης σε γυναίκες μέσης ηλικίας έως και την όψιμη εμμηνόπαυση**Προεδρείο: Άννα Δελτσίδου, Ραλλήλου Λυμπέρη, Ελένη Δημητροπούλου
Εισηγητής: Μιχαήλ Μώρος**16.30 - 16.45 Διάλεξη****Ο ρόλος της μαιίας στη καθοδήγηση της εγκύου αναφορικά με τη πρόληψη λοιμώξεων**Προεδρείο: Μαρία Κοντογιάννη, Χριστίνα Νάνου, Δέσποινα Χαλιάση
Εισηγήτρια: Βασιλική Παπαευσταχίου**16.45 - 17.00 Διάλεξη****Θεολογικές Προσεγγίσεις της Μητρότητας και της Νέας Ζωής: τα Μηνύματα από την Ορθόδοξη Ιερά Παράδοση**Προεδρείο: Λαμπρινή Παλληγκαρά, Αγγελική Μπέκα, Ελευθερία Δημοπούλου
Εισηγήτρια: Μαρία Μπουρουτζόγλου**17.00 - 17.15 Διάλεξη****Screening χρωμοσωμικών ανωμαλιών**Προεδρείο: Κθαίρη Γουρουντή, Μαίρη Γιάντσιοι, Θεοδώρα Λουμουσιώτη
Εισηγήτρια: Αργυρώ Συγγελιάκη**17.15 - 17.30 Διάλεξη**

Value Based Midwifery

Προεδρείο: Αικατερίνη Λυκερίδου, Σοφία Μπίτη, Βικτωρία Μοσχάκη
Εισηγήτρια: Βικτωρία Βιβιλιάκη

Πέμπτη 4 Οκτωβρίου 2018

17.30 - 18.00 Διάλεξη (ταυτόχρονη μετάφραση)

The Microbiome & the first hour after Birth

Προεδρείο: Αργυρώ Συγγελάκη, Ελισσάβετ Μανιατέλλη, Παρασκευή Γιαξή
Εισηγήτρια: Carol Gautschi

18.00 - 18.30 Διάλεξη (ταυτόχρονη μετάφραση)

Parents and children's Safety. Midwives' Competences?

Προεδρείο: Περμανθία Παναή, Αντιγόνη Σαραντάκη, Δήμητρα Μεταλλινού
Εισηγήτρια: Francisca Postigo Mota

18.30 - 19.00 Διάλεξη (ταυτόχρονη μετάφραση)

Midwife Led Continuity Model of Care and Its Implications for Migrant Mothers

Προεδρείο: Μαρία Ηλιάδου, Χρυσούλα Τάσκου, Όλγα Αρβανιτίδου
Εισηγήτρια: Prof. Hora Soltani

19.00 - 20.00 Τελετή Έναρξης - Χαιρετισμοί

- Trude Thommasen, Northern Europe Region, International Confederation of Midwives
- επίσημος χαιρετισμός εκπροσώπου Παγκόσμιου Οργανισμού Υγείας (ΠΟΥ)
- Mervi Jokinen, President European Midwives Association
- επίσημοι χαιρετισμοί από φορείς της χώρας

20.00 - 20.15 Διάλεξη

Η πρόκληση της ΠΦΥ και ο ρόλος των επαγγελματιών υγείας: τι λείπει από τη σημερινή συζήτηση

Προεδρείο: Βικτωρία Βιβιλιάκη, Βάγια Πήχα, Χρυσούλα Τάσκου
Εισηγητής: Χρήστος Λιονής

20.15 - 20.45 Εναρκτήρια Ομιλία

Η Ενδυνάμωση στη Μαιευτική: η συμβολή της στην Εκπαίδευση

Προεδρείο: Χρήστος Λιονής, Βικτωρία Βιβιλιάκη, Αντώνιος Λαζόπουλος,
Κλαίρη Γουρουντή
Εισηγήτρια: Αικατερίνη Λυκερίδου

21.00 Δεξίωση Υποδοχής

Πέμπτη 4 Οκτωβρίου 2018

CONFERENCE ROOM 1

10.30 - 11.30 Στρογγυλή τράπεζα**Πρακτική άσκηση μαιών στην Ευρώπη μέσω του προγράμματος erasmus**

Προεδρείο: Αντιγόνη Σαραντάκη, Άννα Δελτσίδου, Μαρία Μπουρουτζόγλου

Ομιλίες

- Πρακτική άσκηση στην Εσθονία, *Αικατερίνη Μπέκιου*
- Πρακτική άσκηση στην Γερμανία, *Χριστίνα Παύλου*
- Πρακτική άσκηση στη Λιθουανία, *Αθανασία Μουρούτσου, Νικολέτα Κολυδά*
- Πρακτική άσκηση στη Γαλλία, *Εμμανουέλα Δημοβέλη*

14.30 - 16.00 Μεσημβρινή Διακοπή**16.00 - 16.15 Διάλεξη****Πρώτες Βοήθειες στα βρέφη**

Προεδρείο: Μαρία Μπουρουτζόγλου, Αγγελική Σαρέλλη, Γεωργία Αγγέλιαινα

Εισηγήτρια: Αγγελική Σύγγελου

16.15 - 16.30 Διάλεξη**Ποιότητα της μητρικής και νεογνικής φροντίδας, η σειρά LANCET και η σχέση της με την ελληνική περιγεννητική πραγματικότητα**

Προεδρείο: Αντώνιος Λαζόπουλος, Άννα Δελτσίδου, Ζωή Βαρδαβάκη

Εισηγήτρια: Ζένη Κουτσή

16.30 - 16.45 Διάλεξη**Πως πρέπει να γεννιούνται τα παιδιά που προέρχονται από θεραπεία εξωσωματικής;**

Προεδρείο: Ουρανία Νικοληπούλου, Παρασκευή Γιαξή, Ελισσάβητ Μανιατέλλη

Εισηγητής: Θεόδωρος Καλαμπόκας

16.45 - 17.00 Διάλεξη**Strengthening Human Rights through Medicine**

Προεδρείο: Αντιγόνη Σαραντάκη, Μαρία Ηλιάδου, Αγγελική Αντωνάκου

Εισηγήτρια: Dimitra Giannakopoulou

Πέμπτη 4 Οκτωβρίου 2018

17.00 - 17.15 Διάλεξη**Δοκιμασία τοκετού είτε εκλεκτική καισαρική τομή μετά από προηγηθείσα ΚΤ;**

Προεδρείο: Ευγένιος Κουμαντάκης, Παρασκευή Γιαξή, Θεόνη - Ιωάννα Τρουβά

Εισηγητής: Θεόδωρος Λιακάκος

17.15 - 17.30 Διάλεξη**Ενημερωμένη συναίνεση και δικαιώματα των γυναικών κατά την εγκυμοσύνη και τον τοκετό**

Προεδρείο: Ευαγγελία Αντωνίου, Θωμά Καλλία, Βικεντία Χαριζοπούλου

Εισηγητής: Ειρήνη Βουνάτσου

CONFERENCE ROOM 2

12.00 - 14.30 Θεωρητικό Φρονιστήριο 1**Διακοπή Καπνίσματος**

Συντονισμός: Βικτώρια Βιβιλάκη

Υπεύθυνοι Εκπαιδευτές: Παρασκευή Γιαξή, Αθηνά Διαμάντη

14.30 - 16.00 Μεσημβρινή Διακοπή**16.00 - 19.00 Κλινικό Φρονιστήριο 1****Ανάνηψη Νεογνού**

Συντονισμός: Νικολέττα Ιακωβίδου

Υπεύθυνοι Εκπαιδευτές: Παρασκευή Βολλάκη, Στέλλα Παλιάτσιου, Μαρία

Μπουρουτζόγλου, Σοφία Γεωργαντζή, Λάμπρος Μποητιάς, Αρτεμής

Πολιχρονιάδου

Παρασκευή 5 Οκτωβρίου 2018

OLYMPIA ROOM

09.00 - 09.15 Διάλεξη**Ανησυχητικά σημεία και συμπτώματα κατά την κύηση για διερεύνηση- παραπομπή**

Προεδρείο: Μαρία Μπουρουτζόγλου, Γεωργία Ποντίκη, Καλλιόπη Δριτσάκου

Εισηγήτρια: Θωμαή Καλλιία

09.15 - 09.30 Διάλεξη**Κοινωνικές και νομικές διαστάσεις της παρένθετης μητρότητας**

Προεδρείο: Περμανθία Παναγή, Άννα Γιλουού, Ελένη Θεοδωρίδου

Εισηγήτρια: Γεωργία Ποντίκη

09.30 - 09.45 Διάλεξη**The meaning of leadership for the midwives in the clinical practice**

Προεδρείο: Σοφία Μπίτη, Καλλιόπη Μάλφα, Καλλιόπη Δριτσάκου

Εισηγήτρια: Ζένη Κουστάρη

09.45 - 10.00 Διάλεξη**Το μαιευτικό επάγγελμα σε εποχή οικονομικής κρίσης**

Προεδρείο: Ευαγγελία Αντωνίου, Μαρία Κιούρτη, Δήμητρα Σουφλιά

Εισηγήτρια: Φανή Πεχλιβάνη

10.00 - 11.30 Στρογγυλή Τράπεζα**Πρωρότητα και νευροαναπτυξιακές διαταραχές**

Προεδρείο: Μαρία Λεοντάρη, Βασίλειος Ξυδής, Βάγια Πήχα

Ομιλίες

- Νευροαναπτυξιακές διαταραχές της πρωρότητας και η επίδραση στην μετέπειτα εξέλιξη του ατόμου, Μαρία Λεοντάρη, Δέσποινα Χαλάτση, Αριστέα Μουλά

- Υποξία ισχαιμία στα πρόωρα νεογνά, Μελανή Σιδηροπούλου, Μαργαρίτα Παπασάββα, Βασίλειος Ξυδής

- Ενδοκοιλιακή αιμορραγία του εγκεφάλου των πρόωρων, Μαργαρίτα Παπασάββα, Βασίλειος Ξυδής, Μελίνα Σιδηροπούλου

Παρασκευή 5 Οκτωβρίου 2018

- Ο ρόλος της απεικόνισης στην έγκαιρη διάγνωση και παρακολούθηση των παθολογιών του κεντρικού νευρικού συστήματος των πρόωρων, *Βασίλειος Ξύδης, Μαργαρίτα Παπασάββα, Μελενή Σιδηροπούλου*
- Ανίχνευση και πρόληψη πρόωρου τοκετού, *Δέσποινα Χαλάτση, Αριστέα Μουλλά, Μαρία Λεοντάρη*
- Οικογενειακή προσαρμογή και παρεμβάσεις στις νευροαναπτυξιακές διαταραχές, *Αριστέα Μουλλά, Δέσποινα Χαλάτση, Μαρία Λεοντάρη*

11.30 - 12.00 Coffee Break**12.00 - 14.00 Στρογγυλή Τράπεζα****Τελευταία ερευνητικά δεδομένα σε σχέση με τη σημασία της Ψυχοσωματικής προετοιμασίας κατά την κύηση**

Προεδρείο: Ρεβέκκα Τραγέα, Ιωάννης Μουζάλλας, Καλλιόπη Μάληφα

Ομιλίες

- Η επίδραση της ψυχικής υγείας της εγκύου στην υγεία του εμβρύου-νεογνού, *Αγγελική Αντωνάκου*
- Οι κοινωνικές επήρειες στον τρόπο έκβασης του τοκετού, *Καλλιόπη Μάληφα*
- Μαιευτικά μοντέλα, *Ουρανία Νικολοπούλου*
- Προγεννητική προετοιμασία επιδράσεις στην γονεϊκότητα, *Γιάννα Βασιλάκη*
- Οικονομική κρίση και ψυχοπροφυλακτική προετοιμασία: Πώς αυτή βελτιώνει τη ζωή των εγκύων γυναικών και των οικογενειών τους, *Παναγιώτα Ηλιάδη*

Οργάνωση: Ελληνική Ψυχοπροφυλακτική Εταιρεία

14.00 - 14.15 Διάλεξη (ταυτόχρονη μετάφραση)**Investing in the midwifery workforce: The importance of resilience**

Προεδρείο: Αγγελική Αντωνάκου, Αθηνά Διαμάντη, Ζωή Βαρδαβάκη
Εισηγήτρια: Prof. Billie Hunter

14.15 - 14.30 Διάλεξη**Lifestyle, εγκυμοσύνη και επιγενετική**

Προεδρείο: Μαρία Μπουρουτζόγλου, Μαρία Ηλιάδου, Αθηνά Διαμάντη
Εισηγήτρια: Παρασκευή Γιαζή

14.30 - 16.30 Μεσημβρινή Διακοπή

Παρασκευή 5 Οκτωβρίου 2018

16.30 - 16.45 Διάλεξη**Επεμβατικός κοηλικός τοκετός: ενδείξεις, αντενδείξεις, τεχνική**Προεδρείο: Γεώργιος Σταματίου, Αικατερίνη Λυκερίδου, Αργυρώ Συγγελάκη
Εισηγητής: Σπυρίδων Δημητρόπουλος**16.45 - 17.00 Διάλεξη****Πρόβλεψη και πρόληψη προεκλαμψίας κύησης**Προεδρείο: Κηλαίρη Γουρουντή, Βικεντία Χαριζοπούλου, Θωμάς Καλλιόα
Εισηγήτρια: Αργυρώ Συγγελάκη**17.00 - 17.15 Διάλεξη****Πληθυσμιακές προσεγγίσεις των δημογραφικών μας δεδομένων**Προεδρείο: Γεώργιος Ιατράκης, Δέσποινα Ντάγκα, Ευαγγελία Βασιλάκη
Εισηγητής: Ευγένιος Κουμαντάκης**17.15 - 17.30 Διάλεξη****Το "screening" στη Γυναικολογία: Που, πως, γιατί και πότε**Προεδρείο: Ευγένιος Κουμαντάκης, Αντώνιος Λαζόπουλος, Καλλιόπη Φιλιπούλου
Εισηγητής: Γεώργιος Ιατράκης**17.30 - 17.45 Διάλεξη****Καρδιοτοκογραφία και η γνώση μας γι'αυτήν**Προεδρείο: Αικατερίνη Λυκερίδου, Αγγελική Μπέκα, Αθηνά Διαμάντη
Εισηγήτρια: Κηλαίρη Γουρουντή**17.45 - 19.00 Στρογγυλή Τράπεζα****Μεταρρυθμίζουμε, αλληλάζουμε τις αίθουσες τοκετών**

Προεδρείο: Καλλιόπη Μάιφα, Αναστασία Τζελαλή, Όλγα Αρβανιτίδου, Ιωάννα Παπάκη

Ομιλίες

- Φροντίδα στη διάρκεια του τοκετού για θετική εμπειρία γέννησης,
Αικατερίνη Θεοδοσιάδου- Evidence - based architectural design: Σχεδιάζοντας για την υποστήριξη του
Φυσιολογικού Τοκετού, *Ιωάννα Αγγελιοπούλου - Αρβανιτίδου*- Η νομική διάσταση του φαινομένου του τοκετού, δικαιώματα και
υποχρεώσεις των εμπλεκόμενων στον τοκετό (επαγγελματίες υγείας, γονείς,
βρέφος), *Παναγιώτης Λογγινίδης*

Παρασκευή 5 Οκτωβρίου 2018

- Μεταρρυθμιστικό πλαίσιο (προσέγγιση- σχεδιασμός -υλοποίηση), The midwifery services framework (MSF) - International Confederation of Midwives (ICM), *Όλγα Αρβανιτίδου*

Οργάνωση: Επιστημονική Εταιρεία Μαιών Ελλάδας «Μαίευση»

19.00 - 20.00 Στρογγυλή Τράπεζα

Οι εξελίξεις της εκπαίδευσης στην Ελλάδα

Προεδρείο: Αικατερίνη Λυκερίδου

Σχολιασμός: Φανή Πεχλιβάνη, Βικτωρία Βιβιλάκη, Κθαίρη Γουρουντή, Χριστίνα Νάνου, Αντιγόνη Σαραντάκη

20.00 - 20.30 Διάλεξη

Η τέχνη της ζωής

Προεδρείο: Μιχαήλ Μώρος, Ραηλού Λυμπέρη, Σοφία Μπίτη

Εισηγητής: πατέρας Φιλόθεος Φάρος

Παρασκευή 5 Οκτωβρίου 2018

CONFERENCE ROOM 1

09.00 - 10.00 Στρογγυλή Τράπεζα**Αγωγή Υγείας σε ευπαθείς κοινωνικές ομάδες**

Προεδρείο: Ευθύμιος Δεληγεώρογλου, Νικόλαος Σαλλάκος, Βασιλική Δρεπανού

Ομιλίες

- Μεταβολικό Σύνδρομο και επιπτώσεις στη γυναίκα, *Σοφία Καλανταρίδου*
- Παρακολούθηση HPV λοίμωξης, *Θεόδωρος Καλαμπόκας*
- Δράσεις περιφερικών νοσοκομείων για την αντιμετώπιση του μεταναστευτικού, *Γεώργιος Πετράκος*
- Ιοί ανθρωπίνων θηλωμάτων: υπάρχουν «ασπίδες» απέναντι στον «εχθρό»;, *Βασιλική Δρεπανού, Χάρης Καραχάλιος*

10.00 - 11.30 Θεωρητικό Φροντιστήριο 2**Ηλεκτρονική Συνταγογράφηση**

Υπεύθυνοι Εκπαιδευτές: Άννα Γληνού, Αντώνιος Λαζόπουλος, Αλεξάνδρα Γκεσούλη

11.30 - 12.00 Coffee Break**12.00 - 14.00 Θεωρητικό Φροντιστήριο 3****Ηλεκτρονική παρακολούθηση του εμβρύου στην κύηση**

Υπεύθυνη Εκπαιδευτρια: Κηλαίρη Γουρουντή

14.00 - 14.30 Διάλεξη**Μπορεί μια πρωτοβάθμια δομή ψυχικής υγείας να προάγει τον μητρικό θηλασμό; Το παράδειγμα της Φαιναρέτς**

Προεδρείο: Ευαγγελία Αντωνίου, Ραλλίου Λυμπέρη, Γεωργία Πασσά
Εισηγήτρια: Μαρία Δάγλη

14.30 - 16.30 Μεσημβρινή Διακοπή**16.30 - 16.45 Διάλεξη****Οστεοπαθητική και Μαιευτική**

Προεδρείο: Ερμιόνη Παλάσκα, Αγησίλαος Παιδάκης, Ειρήνη Σταθάκη
Εισηγητής: Θεοχάρης Φράγκος

Παρασκευή 5 Οκτωβρίου 2018

16.45 - 17.00 Διάλεξη**"It's all Greek to me": setting up a non- profit organization to enhance Hellenic- British midwifery collaboration and create a support network for Greek midwives working in UK"**

Προεδρείο: Αργυρώ Συγγελάκη, Ελισσάβετ Μανιατέλλη, Θεοδώρα Λουμουσιώτη

Εισηγήτρια: Ζωή Βαρδαβάκη

17.00 - 17.15 Διάλεξη**Η επίδραση της άσκησης στην κατάθλιψη σε γυναίκες με σακχαρώδη διαβήτη κύησης**

Προεδρείο: Ραήλλου Λυμπέρη, Ευστρατία Κομσέλη, Παναγιώτης Κωνσταντάρας

Εισηγήτρια: Ελευθερία Ταουσάνη

17.15 - 17.30 Διάλεξη**Επηρεάζονται τα ποσοστά επιτυχούς VBAC με την παρουσία μαιάς στον τοκετό;**

Προεδρείο: Κωνσταντίνα Νούσια, Βασιλική Τσιγώνια, Χρυσούλα Τέγου

Εισηγήτρια: Αναστασία Χαρίτου

17.30 - 17.45 Διάλεξη**Η συμβολή της υπερηχογραφίας στην Αίθουσα Τοκετών**

Προεδρείο: Αγγελική Σαρέλλα, Παρασκευή Γιαζή, Νικολέτα Καϊάφα

Εισηγήτης: Πάνος Αντσακλής

17.45 - 18.00 Διάλεξη**Ενδοικογενειακή Βία: οι όψεις του κοινωνικού φαινομένου της βίας μεταξύ συζύγων / συντρόφων, η ρύθμιση του νόμου και το δίκτυο δομών για την αντιμετώπιση της βίας κατά των γυναικών.**

Προεδρείο: Παρασκευή Γιαζή, Ελευθερία Γούκου, Ελένη Φωτεινοπούλου

Εισηγήτρια: Μάρω Μελετίου

18.00 - 18.15 Διάλεξη**Ανάπτυξη ασφαλούς συναισθηματικού δεσμού από την νεογνική ως την παιδική ηλικία**

Προεδρείο: Αριστέα Μουλά , Παρασκευή Ζερπίλη, Ερωφίλη Σταματάκη

Εισηγήτρια: Δήμητρα Μεταλλινού

Παρασκευή 5 Οκτωβρίου 2018

18.15 - 18.30 Διάλεξη**Νεότερα δεδομένα στην γενετική συμβουλευτική**

Προεδρείο: Ανατολή Θεοδωρίδου, Χαράλαμπος Δημητριάδης, Πασχαλίτσα Θεοχαρίδου

Εισηγήτρια: Έλενα Φρυσίρα - Κανιούρα

18.30 - 18.45 Διάλεξη**Αντιμέτωπιση επειγόντων περιστατικών στη μαιευτική:
Η ανάγκη της ετήσιας εκπαίδευσης της διεπιστημονικής
κοινότητας με τη χρήση διαδραστικών σεμιναρίων.**

Προεδρείο: Ζένη Κουτσά, Ειρήνη Βουνάτσου, Έλενα Φρυσίρα - Κανιούρα

Εισηγήτρια: Ζωή Βαρδαβάκη

18.45 - 19.00 Διάλεξη**Ο ρόλος και η συμβολή της μαίας/μαιευτή στην πρώιμη
ανίχνευση του Αυτισμού με το Βιβλιάριο Αναπτυξιακής Υγείας
Παιδιού**

Προεδρείο: Ελένη Βαβουράκη, Μαρία Τέγου, Μαρία Βλάχου

Εισηγητής: Στυλιανός Μαντούδης

Παρασκευή 5 Οκτωβρίου 2018

CONFERENCE ROOM 2

09.30 - 11.30 Προφορικές Ανακοινώσεις**ΜΑΙΕΥΤΙΚΗ: Ψυχική υγεία στην περιγεννητική περίοδο**

Προεδρείο: Αθανασία Καρούζου, Αθηνά Αναγνωστάκη, Ναυσικά Δωροπούλου

- E002 ΣΥΣΧΕΤΙΣΗ ΕΠΙΛΟΧΕΙΑΣ ΣΥΜΠΤΩΜΑΤΟΛΟΓΙΑΣ ΜΕ ΤΑ ΚΟΙΝΩΝΙΚΑ ΔΙΚΤΥΑ ΤΗΣ ΓΥΝΑΙΚΑΣ
Βασιλική Βάββα, Βικτωρία Βιβιλάκη
- E013 ΤΟΚΟΦΟΒΙΑ. ΑΠΟΤΕΛΕΙ ΕΝΔΕΙΞΗ ΓΙΑ ΚΑΙΣΑΡΙΚΗ ΤΟΜΗ;
Αικατερίνη Μπληαδάβα, Ζωή Κούκου, Ιφιγένεια Νάνου
- E029 Η ΣΥΣΧΕΤΙΣΗ ΤΗΣ ΣΥΝΤΡΟΦΙΚΗΣ ΒΙΑΣ ΣΤΗΝ ΚΥΗΣΗ ΜΕ ΤΗΝ ΕΠΙΛΟΧΕΙΟ ΚΑΤΑΘΛΙΨΗ
Σταυρούλα Γιαννοπούλου, Στυλιανός Κατσαραγάκης, Παναγιώτης Πρεζεράκος, Στυλιανή Τζιαφέρη
- E077 ΑΝΑΠΤΥΞΗ ΣΥΝΑΙΣΘΗΜΑΤΙΚΟΥ ΔΕΣΜΟΥ ΜΕΤΑΞΥ ΜΗΤΕΡΑΣ ΚΑΙ ΕΜΒΡΥΟΥ ΣΕ ΚΥΗΣΗ ΥΨΗΛΟΥ ΚΙΝΔΥΝΟΥ
Δήμητρα Ρετσινά, Άννα Δελτισίδου
- E101 ΤΟΚΟΦΟΒΙΑ: Η ΑΣΘΕΝΕΙΑ ΤΟΥ 21ου ΑΙΩΝΑ ΤΡΟΠΟΙ ΑΝΤΙΜΕΤΩΠΙΣΗΣ ΚΑΙ ΕΚΠΑΙΔΕΥΣΗ ΤΩΝ ΕΠΑΓΓΕΛΜΑΤΙΩΝ ΥΓΕΙΑΣ
Ειρήνη Βουνάτσου
- E108 ΠΡΟΑΓΩΓΗ ΤΗΣ ΨΥΧΙΚΗΣ ΥΓΕΙΑΣ ΤΗΣ ΕΓΚΥΟΥ ΚΑΙ ΝΕΑΣ ΜΗΤΕΡΑΣ ΜΕΣΩ ΠΑΝΕΛΛΗΝΙΑΣ ΤΗΛΕΦΩΝΙΚΗΣ ΓΡΑΜΜΗΣ ΥΠΟΣΤΗΡΙΞΗΣ
Ευαγγελία Αντωνίου, Μαρία Δάγλη, Αναστασία Γιαμαλίδου, Καλλιόπη Δάγλη, Χρύσα Κόλληλα, Ελένη Ρηγούτσου, Ιωάννα Μουχτάρη
- E140 ΙΔΕΟΨΥΧΑΝΑΓΚΑΣΤΙΚΗ ΔΙΑΤΑΡΑΧΗ ΣΤΗΝ ΠΕΡΙΓΕΝΝΗΤΙΚΗ ΠΕΡΙΟΔΟ
Ελένη Γουρνά, Ουρανία Νικολοπούλου, Θωμάς Καλλιά
- E151 ΣΤΡΕΣ - ΠΟΙΟΤΗΤΑ ΖΩΗΣ ΚΑΙ ΥΠΟΓΟΝΙΜΟΤΗΤΑ - ΣΤΑΘΜΙΣΗ ΤΟΥ ΕΡΩΤΗΜΑΤΟΛΟΓΙΟΥ FERTIQOL
Αικατερίνη Γεωργακούλα, Κλεάνθη Γουρουντή
- E148 ΜΑΘΗΜΑΤΑ ΠΡΟΕΤΟΙΜΑΣΙΑΣ ΓΙΑ ΤΗΝ ΓΟΝΕΪΚΟΤΗΤΑ ΚΑΙ ΕΜΦΑΝΙΣΗ ΕΠΙΛΟΧΕΙΑΣ ΚΑΤΑΘΛΙΠΤΙΚΗΣ ΣΥΜΠΤΩΜΑΤΟΛΟΓΙΑΣ
Ανδριανή Μπίνιου, Ευαγγελία Μούρτζη
- E150 Η ΑΓΑΠΗ ΩΣ ΕΝΕΡΓΟΠΟΙΗΤΗΣ ΤΟΥ ΓΟΝΙΔΙΩΜΑΤΟΣ
Αικατερίνη Γεωργακούλα, Δέσποινα Τσακίρη

Παρασκευή 5 Οκτωβρίου 2018

11.30 - 12.00 Coffee Break**12.00 - 13.00 Προφορικές Ανακοινώσεις****ΓΕΝΙΚΑ ΘΕΜΑΤΑ: Πολιτικές Υγείας, Διοίκηση και Οικονομικά της Υγείας**

Προεδρείο: Χριστίνα Νάνου, Μαρία Δάγλη, Χρυσάνθη Ευθυμίου

- E012 Η ΟΙΚΟΝΟΜΙΚΗ ΜΕΛΕΤΗ ΤΟΥ ΜΗΤΡΙΚΟΥ ΘΗΛΑΣΜΟΥ ΣΤΗΝ ΕΛΛΑΔΑ
Μαρία Στύλιου
- E039 Η ΕΠΙΔΡΑΣΗ ΤΗΣ ΟΙΚΟΝΟΜΙΚΗΣ ΚΡΙΣΗΣ ΣΤΗΝ ΠΡΩΤΟΒΑΘΜΙΑ ΠΕΡΙΘΑΛΨΗ: ΑΝΑΛΥΣΗ ΤΗΣ ΠΡΟΣΒΑΣΙΜΟΤΗΤΑΣ, ΙΚΑΝΟΠΟΙΗΣΗΣ ΚΑΙ ΤΩΝ ΕΜΒΟΛΙΑΣΜΩΝ
Ελένη Μηροτζάκη, Γεώργιος Λάμπρου, Δημήτριος Κουτσούρης
- E053 ΣΥΓΚΡΙΤΙΚΗ ΜΕΛΕΤΗ ΚΟΣΤΟΥΣ ΚΟΙΛΙΑΚΗΣ ΚΑΙ ΛΑΠΑΡΟΣΚΟΠΙΚΗΣ ΥΣΤΕΡΕΚΤΟΜΗΣ ΣΕ ΔΗΜΟΣΙΑ ΝΟΣΟΚΟΜΕΙΑ ΣΤΗΝ ΕΛΛΑΔΑ
Χαράλαμπος Δημητριάδης
- E085 ΕΡΓΑΣΙΑ ΜΕΤΡΗΣΗΣ ΜΗΤΡΙΚΗΣ ΙΚΑΝΟΠΟΙΗΣΗΣ ΑΠΟ ΤΗΝ ΕΜΠΕΙΡΙΑ ΤΟΥ ΤΟΚΕΤΟΥ: ΣΥΣΤΗΜΑΤΙΚΗ ΑΝΑΣΚΟΠΗΣΗ ΚΑΙ ΔΥΝΑΤΟΤΗΤΕΣ ΕΦΑΡΜΟΓΗΣ ΣΕ ΕΛΛΗΝΙΚΟ ΠΛΗΘΥΣΜΟ
Ευαγγελία Σαράντη, Βικεντία Χαριζοπούλου, Νικολέτα Λιώλιου, Αικατερίνη Μούζα

13.00 - 15.00 Στρογγυλή Τράπεζα**«Σεξουαλική και Αναπαραγωγική Υγεία» -- Ανάπτυξη Παρεμβάσεων Αγωγής Υγείας σε Μαθητικό Πληθυσμό**

Προεδρείο: Ευστράτιος Χατζηχαραλάμπος

Ομιλίες

- Αναπαραγωγική και Σεξουαλική Υγεία στη Δευτεροβάθμια Εκπαίδευση. Μια Συστηματική και Ολοκληρωμένη Πρόταση, *Ιωάννα Αντωνιάδου - Κουμάτου*
- Σχεδιασμός, Ανάπτυξη, Οργάνωση και Υλοποίηση Παρεμβάσεων Αγωγής Υγείας σε Μαθητικό Πληθυσμό στο Θεματικό Άξονα Σεξουαλική και Αναπαραγωγική Υγεία. Φιλοσοφία, Αναγκαιότητα, Προκλήσεις και Προοπτικές, *Ευστράτιος Χατζηχαραλάμπος*
- Εμπειρία και Προβληματισμοί Επαγγελματιών Υγείας σχετικά με την Υλοποίηση Παρεμβάσεων Αγωγής Υγείας για την Σεξουαλική και Αναπαραγωγική Υγεία σε Σχολικές Μονάδες, *Κανδύλη Καίτη, Τατζίδου Βασιλική*

Παρασκευή 5 Οκτωβρίου 2018

- Ο Ρόλος και η Συμμετοχή των Εκπαιδευτικών στην Υλοποίηση Παρεμβάσεων Αγωγής Υγείας για την Σεξουαλική και Αναπαραγωγική Υγεία σε Σχολικές Μονάδες, *Όλγα Κατσαρού*
- Η Συμβολή των Γονέων στην Υλοποίηση Παρεμβάσεων Αγωγής Υγείας για την Σεξουαλική και Αναπαραγωγική Υγεία σε Μαθητικό Πληθυσμό, *Δημήτριος Κουρτελέσης*

Οργάνωση: Τμήμα Ανάπτυξης Προγραμμάτων Αγωγής Υγείας & Πρόληψης Υπουργείου Υγείας

16.30 - 18.00 Προφορικές Ανακοινώσεις

ΜΑΙΕΥΤΙΚΗ: Πρωτόκολλα, κατευθυντήριες οδηγίες και τεκμηριωμένη φροντίδα στη Μαιευτική Προετοιμασία γονεϊκότητας Τεχνολογία – πληροφορική στη Μαιευτική Βιοηθική και Νομοθεσία στη Μαιευτική

Προεδρείο: Γεωργία Ποντίκη, Άννα Γίλου, Δήμητρα Μεταλλινού

- E001 ΑΙΜΟΡΡΑΓΙΑ ΜΕΤΑ ΤΟΝ ΤΟΚΕΤΟ ΠΡΟΛΗΨΗ ΚΑΙ ΑΝΤΙΜΕΤΩΠΙΣΗ
Στυλιανή Πάντου, Γεώργιος Ιατράκης
- E015 ΟΙ ΣΤΑΣΕΙΣ ΤΩΝ ΕΓΚΥΩΝ ΓΥΝΑΙΚΩΝ ΠΡΟΣ ΤΟΝ ΜΗΤΡΙΚΟ ΘΗΛΑΣΜΟ ΚΑΙ Ο ΡΟΛΟΣ ΤΗΣ ΠΕΡΙΓΕΝΝΗΤΙΚΗΣ ΠΡΟΕΤΟΙΜΑΣΙΑΣ ΑΠΟ ΜΑΙΕΣ ΤΗΣ ΠΡΩΤΟΒΑΘΜΙΑΣ ΦΡΟΝΤΙΔΑΣ ΥΓΕΙΑΣ
Βασιλεία Νικοληπούλου, Σοφία Τριανταφυλλίδου, Χρυσοβαλάντης Παπαθανασίου, Φώτιος Αναγνωστόπουλος
- E027 ΑΞΙΟΠΟΙΗΣΗ ΤΩΝ ΤΕΧΝΟΛΟΓΙΩΝ ΠΛΗΡΟΦΟΡΙΚΗΣ ΚΑΙ ΕΠΙΚΟΙΝΩΝΙΩΝ ΓΙΑ ΤΗΝ ΑΥΤΟΜΑΤΟΠΟΙΗΣΗ ΚΑΙ ΑΠΛΟΠΟΙΗΣΗ ΤΩΝ ΔΙΑΔΙΚΑΣΙΩΝ ΕΝΟΣ ΓΥΝΑΙΚΟΛΟΓΙΚΟΥ – ΜΑΙΕΥΤΙΚΟΥ ΤΜΗΜΑΤΟΣ
Ευγενία Χαραμή, Δημήτριος Τσορομώκος, Δημήτριος Ζαρακοβίτης
- E028 ΑΞΙΟΠΟΙΗΣΗ ΤΟΥ ΣΥΣΤΗΜΑΤΟΣ GIS ΓΙΑ ΤΗ ΓΕΩΓΡΑΦΙΚΗ ΑΠΟΤΥΠΩΣΗ ΔΗΜΟΓΡΑΦΙΚΩΝ ΔΕΙΚΤΩΝ ΚΑΙ ΣΤΟΙΧΕΙΩΝ ΓΕΝΝΗΣΕΩΝ: ΠΙΛΟΤΙΚΗ ΕΦΑΡΜΟΓΗ ΣΤΗΝ ΠΕΡΙΦΕΡΕΙΑ ΠΕΛΟΠΟΝΝΗΣΟΥ
Ευγενία Χαραμή, Δημήτριος Τσορομώκος, Δημήτριος Ζαρακοβίτης
- E040 Η ΕΠΙΔΡΑΣΗ ΤΩΝ ΜΑΘΗΜΑΤΩΝ ΠΡΟΕΤΟΙΜΑΣΙΑΣ ΣΤΗ ΓΟΝΕΙΚΟΤΗΤΑ
Μαρία Γεωργαντά
- E081 ΗΛΕΚΤΡΟΚΑΡΔΙΟΤΟΚΟΓΡΑΦΗΜΑ ΕΜΒΡΥΟΥ
Άρτεμις Συρίη, Άννα Κοκρασβίλη, Κλεάνθη Γουρουντή

Παρασκευή 5 Οκτωβρίου 2018

- E090 ΑΞΙΟΛΟΓΗΣΗ ΤΗΣ ΕΜΠΕΙΡΙΑΣ ΦΟΙΤΗΤΡΙΩΝ/ΩΝ ΚΑΤΑ ΤΗΝ ΕΡΓΑΣΤΗΡΙΑΚΗ ΚΑΙ ΠΡΑΚΤΙΚΗ ΑΣΚΗΣΗ ΣΤΗ ΜΑΙΕΥΤΙΚΗ: Ο ΒΑΘΜΟΣ ΣΥΜΦΩΝΙΑΣ ΜΕΤΑΞΥ ΤΩΝ ΕΦΑΡΜΟΖΟΜΕΝΩΝ ΠΡΑΚΤΙΚΩΝ ΚΑΙ ΤΩΝ ΟΔΗΓΙΩΝ ΤΟΥ Π.Ο.Υ. ΚΑΙ ΤΗΣ Ε.Μ.Γ.Ε.
Μαρίλω Κορμπέτη, Άννα Μιχαλάκη
- E084 ΑΝΤΙΛΗΨΕΙΣ, ΣΤΑΣΕΙΣ ΚΑΙ ΑΠΟΨΕΙΣ ΕΓΚΥΩΝ ΓΥΝΑΙΚΩΝ ΠΟΥ ΥΠΟΒΑΛΛΟΝΤΑΙ ΣΕ ΔΟΚΙΜΑΣΙΑ ΑΝΟΧΗΣ ΤΗΣ ΓΛΥΚΟΖΗΣ (ΟΓΤΤ) ΓΙΑ ΤΟΝ ΣΑΚΧΑΡΩΔΗ ΔΙΑΒΗΤΗ ΚΥΗΣΗΣ ΚΑΙ ΤΗΝ ΕΞΕΤΑΣΗ ΟΓΤΤ, ΣΤΟ ΔΙΑΒΗΤΟΛΟΓΙΚΟ ΙΑΤΡΕΙΟ ΤΟΥ ΓΕΝΙΚΟΥ ΝΟΣΟΚΟΜΕΙΟΥ ΘΕΣΣΑΛΟΝΙΚΗΣ ΠΑΠΑΓΕΩΡΓΙΟΥ
Βασίλειος Δούφαλης, Βικεντία Χαριζοπούλου, Όλγα Μπεκιαρίδου, Αλεξάνδρα Δημητριάδου
- E119 ΗΛΕΚΤΡΟΝΙΚΗ ΕΦΑΡΜΟΓΗ ΓΙΑ ΤΟ ΜΗΤΡΙΚΟ ΘΗΛΑΣΜΟ : I BREASTFEED
Ειρήνη Ρουμπενιάν, Ειρήνη Τουλίκα, Μαρία Παρασσκευοπούλου, Κωνσταντίνα Ελίνα Τούση, Χριστίνα Αναστασιάδη
- E102 ΟΙ ΠΑΡΑΓΟΝΤΕΣ ΠΟΥ ΕΠΗΡΕΑΖΟΥΝ ΤΗ ΣΥΜΜΕΤΟΧΗ ΤΟΥ ΠΑΤΕΡΑ ΣΤΗΝ ΕΛΛΗΝΙΚΗ ΟΙΚΟΓΕΝΕΙΑ
Αγγελική Ψαρρά, Αντιγόνη Σαραντάκη, Αικατερίνη Λυκερίδου

18.00 - 20.00 Στρογγυλή Τράπεζα**Δίκτυα ΠΥΥ Μαιών**

Προεδρείο: Σταμάτης Βαρδαρός, Αντώνιος Λαζόπουλος, Γεώργιος Βαλασούλης

Ομιλίες

- Η Νομική φύση των Δικτύων Π.Υ.Μ, *Παναγιώτης Καποτάς*
- Αναβάθμιση Μαιευτικής Φροντίδας - Προοπτικές, *Νικόλαος Ανέστης*
- Εσωτερικός κανονισμός αναγκαίο μέτρο για την εύρυθμη λειτουργία, *Παναγιώτης Καποτάς*
- Δίκτυα Πρωτοβάθμιων Υπηρεσιών Υγείας Μαιών και Δίκτυα Αγωγής Υγείας στην Π.Φ.Υ μια σύγχρονη πραγματικότητα, *Δάφνη Χαλκιά*
- Διασύνδεση με Δευτεροβάθμια -Τριτοβάθμια περίθαλψη, Ουρανία Νικοποπούλου, *Άννα Γληνού*
- Αποτελέσματα πιλοτικού δικτύου, *Μαρία Κιούρτη*

Σάββατο 6 Οκτωβρίου 2018

OLYMPIA ROOM

**9.00 - 10.15 Στρογγυλή Τράπεζα
Γυναικολογική Ογκολογία και Σχετιζόμενες Παθήσεις**

Προεδρείο: Μενέλαος Ζαφράκας, Ηλίας Καραπάντζος

Ομιλίες

- HPV και καρκίνος της κεφαλής και του τραχήλου, *Ηλίας Καραπάντζος*
- Εμβολιασμός κατά του HPV, *Ηλίας Κατσίκης*
- Καρκίνος Μαστού: Αιτιοπαθογένεια και Πρόληψη, *Μενέλαος Ζαφράκας*
- Ο ρόλος της μαιίας στη Συμβουλευτική για την πρόληψη του γυναικολογικού καρκίνου, *Ελένη Δημητροπούλου*
- HPV και κύηση, *Αγγελική Αντωνάκου*
- HPV και θηλασμός, *Ανατολή Θεοδωρίδου*

**10.15 - 10.30 Διάλεξη
Ορμονικοί μηχανισμοί εκκίνησης του τοκετού**

Προεδρείο: Αικατερίνη Λυκερίδου, Ουρανία Νικολοπούλου, Σπυριδούλα Νεοφύτου

Εισηγητής: Γεώργιος Μαστοράκος

**10.30 - 10.45 Διάλεξη
Πως η διαφοροποίηση ή μη από την γονική οικογένεια
επηρεάζει τους νέους γονείς στην περιγεννητική περίοδο**

Προεδρείο: Αναστασία Χαρίτου, Ελένη Φωτεινοπούλου, Αικατερίνη Γεωργακούλα

Εισηγήτρια: Μυρτώ Πολυπόρτη

**10.45 - 11.00 Διάλεξη
Χρόνος διάρκειας παθολογικού καρδιοτοκογραφήματος και
οξέωση στον τοκετό**

Προεδρείο: Άννα Γιλντού, Καλλιόπη Δριτσάκου, Ευαγγελία Βασιλάκη

Εισηγητής: Γεώργιος Φαρμακίδης

**11.00 - 11.30 Διάλεξη
Το τραύμα της γέννας**

Προεδρείο: Φανή Πεηλιβάνη, Αντώνιος Λαζόπουλος, Περμανθία Παναγή

Εισηγητής: Μιχαήλ Μώρος

Σάββατο 6 Οκτωβρίου 2018

11.30 - 12.00 Coffee Break**12.00 - 12.30 Διάλεξη****Η ομορφιά της γυναίκας στην περίοδο της κύησης και της γαλουχίας**

Προεδρείο: Βικτωρία Βιβιλάκη, Βικτωρία Μοσχάκη, Βάγια Πήχα
Εισηγήτρια: Ελένη Βαβουράκη
Χορηγία της εταιρείας ΚΟΡΡΕΣ Α.Ε

12.30 - 13.00 Διάλεξη**Διαφοροδιάγνωση των τύπων δέρματος του μωρού από τη μαία: Ο ρόλος της στην κατάλληλη αντιμετώπιση των προβλημάτων της βρεφικής επιδερμίδας.**

Προεδρείο: Παρασκευή Γιαξή, Μαρίνα Αντωνιάδη, Σοφία Γεωργαντζή
Εισηγητής: Ιωάννης Ανδρουλάκης
Χορηγία της εταιρείας Mustela

13.00 - 13.30 Διάλεξη**Δερματοπάθειες στη νεογνική και βρεφική ηλικία. Φυσιολογικές και παθολογικές καταστάσεις**

Προεδρείο: Παρασκευή Ζεμπίλη, Δήμητρα Μεταλλινού, Παρασκευή Μάνη
Εισηγήτρια: Αικατερίνη Κατσιμπάρδη
Χορηγία της εταιρείας ΜΕΓΑ

13.30 - 14.00 Διάλεξη**Οι αλλαγές στο δέρμα κατά την εγκυμοσύνη και τη λοχεία. Η συμβολή της μαίας στην αντιμετώπισή τους**

Προεδρείο: Βασιλική Παπαδημητρίου, Μαρία Αντωνιάδη, Σοφία Γεωργαντζή
Εισηγητής: Θανάσης Μάμαλης
Χορηγία της εταιρείας Target Pharma Ltd

14.00 - 14.30 Διάλεξη**Ο ρόλος του ψυχιάτρου στην περιγεννητική φροντίδα**

Προεδρείο: Μιχαήλ Μώρος, Χρυσούλα Τέγου, Μαρία Κοντογιάννη
Εισηγητής: Ιωάννης Ζέρβας

14.30 - 16.30 Μεσημερινή Διακοπή

Σάββατο 6 Οκτωβρίου 2018

16.30 - 17.00 Διάλεξη**Η ωρίμανση του μικροβιώματος και ο ρόλος των προβιοτικών**

Προεδρείο: Μαρία Δάγλα, Παρασκευή Γιαζή, Βικεντία Χαριζοπούλου
Εισηγήτρια: Σμαραγδή Φεσσάτου
Χορηγία της εταιρείας CUBE Pharmaceuticals

17.00 - 17.30 Διάλεξη**Πρόληψη του καρκίνου τραχήλου μήτρας, HPV DNA test και ο νέος ρόλος της Μαίας: Σημαντικές εξελίξεις και προοπτικές**

Προεδρείο: Άννα Δελτσίδου, Βικτωρία Μοσχάκη, Αναστασία Μπόθου
Εισηγητής: Θεόδωρος Αγοραστός
Χορηγία της εταιρείας Roche Diagnostics (Hellas) S.A.

17.30 - 17.45 Διάλεξη**Πνευματικότητα - Ιερότητα της Γέννησης**

Προεδρείο: Λαμπρινή Παλληκάρá, Μαρία Παπαδοπούλου, Αικατερίνη Καλλιγιαννάκη
Εισηγήτρια: Ελευθερία Δημοπούλου

17.45 - 18.00 Διάλεξη**Ανακοίνωση δυσάρεστων νέων (breaking bad news) κατά τον προγεννητικό έλεγχο: μελέτη ερωτηματολογίου**

Προεδρείο: Ελισσάβητ Μανιατέλλη, Άννα Σταυρακάκη, Κωνσταντίνα Μπίμπου
Εισηγήτρια: Άννα Γλυνού

18.00 - 18.15 Διάλεξη**Ψυχολογικές επιπτώσεις λόγω απώλειας κύησης**

Προεδρείο: Ραλλού Λυμπέρη, Χριστίνα Χριστοδουλοπούλου, Άννα Γλυνού
Εισηγήτρια: Ελισσάβητ Μανιατέλλη

18.15 - 18.45 Διάλεξη**Η γονεϊκότητα στην περίοδο της λοχείας**

Προεδρείο: Αγγελική Μπέκα, Φανή Πεχλιβάνη, Ευγγελία Σαράντη
Εισηγήτρια: Λαμπρινή Παλληκάρá

Σάββατο 6 Οκτωβρίου 2018

CONFERENCE ROOM 1

09.00 - 11.30 Κλινικό Φροντιστήριο 2**Έλεγχος Νοσοκομειακών Λοιμώξεων: Στοχεύοντας στη βάση**

Συντονισμός: Ελένη Παπασταμούλη

Υπεύθυνοι Εκπαιδευτές: Ελένη Παπασταμούλη, Δήμητρα Καδδίτη,
Αναστασία Καραντζή, Κανέλλη Κοτσώνα, Βηθλέμ Τσιούμα*Χορηγία υλικού: Τμήμα Λοιμώξεων ΙΑΣΩ***11.30 - 12.00 Coffee Break****12.00 - 14.30 Στρογγυλή Τράπεζα****Εναλλακτικές Προσεγγίσεις στην Μαιευτική φροντίδα**

Προεδρείο: Αγγελική Αντωνάκου, Μαρία Καμπούρη, Αντώνιος Λαζόπουλος

Ομιλίες

- Αναπνοή στον τοκετό, *Ελευθερία Δημοπούλου*- Το "Hypnobirthing" ως μέθοδος τοκετού, *Πασχαλίνα Καμπουρίδου, Ειρήνη*- *Αθηνά Αβραμίδου*- Η Χοροθεραπεία στην Προγεννητική Προετοιμασία, *Οικονομίδου Ηλέκτρα –*
Γκόλφω- Η φυτοθεραπεία στη διάρκεια της κύησης, *Ειρήνη Σιώτη***14.30 - 16.30 Μεσημβρινή Διακοπή****16.30 - 16.45 Διάλεξη****Επιλόχεια κατάθλιψη σε κυήσεις υψηλού κινδύνου**Προεδρείο: Μαρία Κιούρτη, Σταυρούλα Γιαννοπούλου, Μυρτώ Ποδηπόρτη
Εισηγήτρια: Θεόνη - Ιωάννα Τρουβά**16.45 - 17.00 Διάλεξη****Baby Buddy Europe: Χτίζοντας οδηγό γνώσης γύρω από την εγκυμοσύνη, τον τοκετό και την γονεϊκότητα με την χρήση νέων τεχνολογιών. Στοιχεία Ευρωπαϊκού Προγράμματος Erasmus +**Προεδρείο: Αντιγόνη Σαραντάκη, Δέσποινα Χαλάτση, Εύη Χαραμή
Εισηγήτρια: Κηλαίρη Γουρουντή

Σάββατο 6 Οκτωβρίου 2018

17.00 - 19.00 Στρογγυλή Τράπεζα**Τα αναπαραγωγικά δικαιώματα των γυναικών**

Προεδρείο: (αναμονή)

Σχολιασμός: Παύλος Χριστοδουλόπουλος, Παναγιώτης Καποτάς, Ζέττα Μακρή

Ομιλίες:

- Η ματιά της νομικού. Εγείρει νομική ευθύνη η υποβολή της επιτόκου σε ανάτεια καισαρική τομή ή σε οποιαδήποτε μέθοδο επεμβατικού τοκετού;, *Αλεξάνδρα Παπαχρήστου*
- Φυσιολογικός τοκετός μετά από καισαρική - ΦυΤΜΑΚ Αλήθειες και μύθοι., *Κωνσταντίνα Νούσια*
- Αντιμέτωπιση επιπλοκών μετά από δοκιμασία ΦυΤΜΑΚ (VBAC) στην αίθουσα τοκετών, *Σταύρος Φωτόπουλος*
- Γυναικολογική-Μαιευτική Βία στη διεθνή και ελληνική πραγματικότητα., *Αννα Μιχαλάκη*

CONFERENCE ROOM 2

09.30 - 11.30 Στρογγυλή Τράπεζα**ΠΦΥ- Διασύνδεση με τα Δίκτυα Υπηρεσίες Υγείας Μαιών**

Προεδρείο: Ελένη Σωτηροπούλου, Ερωφίλη Σταματάκη, Θεώνη- Ιωάννα Τρουβά

Ομιλίες

- Δραστηριότητες των Μαιών στη ΠΦΥ της Δυτικής Ελλάδας (Κ.Υ, Περιφερειακά Ιατρεία, Δίκτυα ΠΥΥΜαιών), *Ελένη Αναστασοπούλου*
- Δίκτυα ΠΥΥΜ, Πιλοτικό Δίκτυο ΠΥΥ Μαιών Νομού Ηλείας, *Χαριτίνη Θεοφιλοπούλου, Αρετή Τσερεμέ, Νίκη Μυλωνά, Σοφία Γκάμαρη, Ελένη Λιακοπούλου*
- Υπηρεσίες Μαιών και οικογενειακός προγραμματισμός- σύγχρονες μέθοδοι αντισύλληψης, *Ερρίκα Κοκκόση, Μαρία Δρογώση*
- Δίκτυο Π.ΥΥ.Μαιών Νομού Ηλείας και προσφυγικός καταυλισμός Μυρσίνης, ανάγκη ή πρόκληση; *Χαριτίνη Θεοφιλοπούλου, Αρετή Τσερεμέ, Νίκη Μυλωνά, Σοφία Γκάμαρη, Ελένη Λιακοπούλου*
- Η θέση των Μαιών στις Δημόσιες Δομές του Ε.Σ.Υ, *Παύλος Χριστοδουλόπουλος*
- Υγεία για όλους και δίκτυα Μαιών, *Ελένη Σωτηροπούλου*

Σάββατο 6 Οκτωβρίου 2018

11.30 - 12.00 Coffee Break**12.00 - 12.15 Διάλεξη****Περιγεννητική Φροντίδα σε μεταναστευτικό πληθυσμό εγκύων και νέων μητέρων**Προεδρείο: Φανή Πεχλιβάνη, Δήμητρα Μπόλη, Βασιλική Κορογώνα
Εισηγήτρια: Ευαγγελία Αντωνίου**12.15 - 12.30 Διάλεξη****Η ανάγκη για εκπαίδευση των Μαιών στη διακοπή καπνίσματος**Προεδρείο: Αικατερίνη Μπουγά, Αγγελική Ψαρρά, Ευθαλεία Κυπραίου
Εισηγήτρια: Αθηνά Διαμάντη**12.30 - 14.30 Θεωρητικό Φροντιστήριο 4****Περιγεννητική Ψυχική Υγεία**

Υπεύθυνη Εκπαιδεύτρια: Κηλαίρη Γουρουντή

14.30 - 16.30 Μεσημβρινή Διακοπή**17.00 - 19.00 Κλινικό Φροντιστήριο 3****Τοκετός στο Νερό - Waterbirth**

Υπεύθυνη Εκπαιδεύτρια: Carol Gautschi

Κυριακή 7 Οκτωβρίου 2018

OLYMPIA ROOM

10.00 - 11.00 Στρογγυλή Τράπεζα**Σύγχρονες προσεγγίσεις στη φροντίδα των πρόωρων νεογνών και των οικογενειών τους**

Προεδρείο: Μαρία Μπουρουτζόγλου, Στυλιανός Κανελλόπουλος, Δήμητρα Μεταλλινού

Ομιλίες

- Δέκα βήματα για επιτυχή μητρικό θηλασμό στα πρόωρα νεογνά, *Μαρία Δάγλα*
- Ψυχολογική Υποστήριξη Γονέων Με Πρόωρα, *Μαρία Ζούρου*
- Θετικές επιδράσεις στο εργασιακό περιβάλλον της ΜΕΝΝ και πώς αυτές διευκολύνουν τη φροντίδα των πρόωρων νεογνών και των οικογενειών τους, *Βικτωρία Μοσχάκη*
- European Standards of Care for Newborn Health, *Ελένη Βαβουράκη*

11.00 - 11.15 Διάλεξη**Διαχείριση βιολογικών δειγμάτων από την λήψη ως το εργαστήριο**

Προεδρείο: Απόστολος Μπελιούκας, Ευαγγελία Αποστολοπούλου, Θωμαή Καλλιγία
Εισηγητής: Παναγιώτης Δρόσος

11.15 - 11.30 Διάλεξη**Τεχνητή διακοπή της κύησης στις ανήλικες κυοφόρους**

Προεδρείο: Άννα Δελτσίδου, Χρυσούλα Τάσκου, Ευστρατήγα Μπαλιτζίδου
Εισηγήτρια: Καλλιόπη Χριστακάκου - Φωτιάδη

12.00 - 12.30 Coffee Break**12.30 - 12.45 Διάλεξη****Εμβόλια στην κύηση**

Προεδρείο: Μαρία Δάγλα, Αντώνιος Λαζόπουλος, Παρασκευή Γιαξή
Εισηγήτρια: Χρυσούλα Τάσκου

Κυριακή 7 Οκτωβρίου 2018

12.45 - 13.00 Διάλεξη**Νεότερα δεδομένα όσον αφορά την πρόληψη της μετάδοσης του ιού HIV από την μητέρα στο έμβryo**

Προεδρείο: Θεόδωρος Ξάνθος, Χριστίνα Νάνου, Άννα Δελτσιδου

Εισηγητής: Απόστολος Μπελιούκας

13.00 - 13.15 Διάλεξη**Ο ρόλος της Μαίας στην αντιμετώπιση της μαστίτιδας**

Προεδρείο: Ελένη Τσουκαλά, Κωνσταντίνα Γραμματικού, Σοφία Δήμου

Εισηγήτρια: Ευαγγελία Ευαγγελή

13.15 - 13.30 Διάλεξη**Μαθαίνει ο εγκέφαλος του εμβρύου; Τι και Πώς;**

Προεδρείο: Παναγιώτα Στεφανίδου, Φωτεινή Κοηλιθίου, Ασπασία

Κατηρμετζόγλου

Εισηγήτρια: Ιωάννα Μαρή

13.30 - 13.45 Διάλεξη (ταυτόχρονη μετάφραση)**Midwifery Education and the Future Plan of Midwifery Education in Turkey**

Προεδρείο: Κλδαίρη Γουρουντή, Βικτωρία Βιβιλιάκη, Αντιγόνη Σαραντάκη

Εισηγήτρια: Prof. Burcu Yurtsal

13.45 - 14.15 Διάλεξη**Ιατρείο Μητρικού Θηλασμού στο Γ.Ν.Θ Ιπποκράτειο**

Προεδρείο: Μάγδα Σπανού, Χρυσούλα Τάσκου, Αντώνιος Λαζόπουλος

Εισηγήτρια: Κωνσταντίνα Γραμματικού

Κυριακή 7 Οκτωβρίου 2018

CONFERENCE ROOM 1

09.00 – 12.00 Συντονιστικό ΣΕΜΜ

12.00 - 12.30 Coffee Break

12.30 - 13.30 Προφορικές Ανακοινώσεις

**ΜΑΙΕΥΤΙΚΗ: Φυσιολογικός Τοκετός και Καισαρική Τομή
Φυσιολογία & Παθολογία εγκυμοσύνης, τοκετού και λοχείας
Εναλλακτικοί τρόποι τοκετού
Προγεννητικός έλεγχος**

Προεδρείο: Αντιγόνη Σαραντάκη, Μαίρη Γιάντσιου, Ελένη Καρανάσιου

- E005 ΠΟΙΟΤΗΤΑ ΖΩΗΣ ΜΕΤΑ ΑΠΟ ΦΥΣΙΟΛΟΓΙΚΟ ΤΟΚΕΤΟ Ή ΚΑΙΣΑΡΙΚΗ ΤΟΜΗ ΚΑΙ ΣΧΕΣΗ ΓΙΑΤΡΟΥ – ΑΣΘΕΝΗ
Χριστιάνα Βεντίκου, Αικατερίνη Λυκερίδου, Χριστίνα Καραμανίδου, Μαρία Κοκκώση
- E020 ΑΞΙΟΛΟΓΗΣΗ ΣΥΝΟΛΙΚΗΣ ΕΜΠΕΙΡΙΑΣ ΤΟΚΕΤΟΥ ΓΥΝΑΙΚΩΝ ΠΟΥ ΓΕΝΝΗΣΑΝ ΜΕ ΚΑΙΣΑΡΙΚΗ ΤΟΜΗ ΣΤΗΝ ΕΛΛΑΔΑ ΣΤΟ ΔΙΑΣΤΗΜΑ 2007-2017
Αγγελική-Κωνσταντίνα Μπούνα, Ραλλού Λυμπέρη
- E052 ΕΠΑΡΚΕΙΑ ΤΗΣ ΒΙΤΑΜΙΝΗΣ D ΣΤΗΝ ΚΥΗΣΗ ΣΕ ΠΛΗΘΥΣΜΟΥΣ ΤΗΣ ΘΡΑΚΗΣ
Παναγιώτης Κωνσταντάρας, Ιωάννης Γραμματικάκης, Νικολέτα Κουτλάκη, Γεώργιος Γαλιάζος, Νικόλαος Παπαντωνίου, Δημήτριος Κασσάνος, Εμμανουήλ Σαλαμαλέκης, Χαράλαμπος Χρέλιας
- E064 Η ΜΟΥΣΙΚΟΘΕΡΑΠΕΙΑ ΣΤΗ ΜΑΙΕΥΤΙΚΗ ΦΡΟΝΤΙΔΑ
Ειρήνη Τουλίκα, Μαρία Παρασκευοπούλου, Πόπη φορτινίδου .Μαρία Μπουρουτζόγλου
- E103 Η ΕΦΑΡΜΟΓΗ ΤΟΥ ΚΩΔΙΚΑ ΔΕΟΝΤΟΛΟΓΙΑΣ ΤΗΣ ΙΑΤΡΙΚΩΣ ΥΠΟΒΟΗΘΟΥΜΕΝΗΣ ΑΝΑΠΑΡΑΓΩΓΗΣ (Ι.Υ.Α.) ΣΤΗ ΜΟΝΑΔΑ Ι.Υ.Α. ΤΟΥ ΓΕΝΙΚΟΥ ΝΟΣΟΚΟΜΕΙΟΥ ΠΑΠΑΓΕΩΡΓΙΟΥ, ΘΕΣΣΑΛΟΝΙΚΗΣ
Δέσποινα Σαββαΐδου, Βικεντία Χαριζοπούλου, Ευρυδίκη Καθαθήρη, Άννα Μητσόλη
- E123 ΑΠΟΚΛΕΙΣΤΙΚΗ ΦΡΟΝΤΙΔΑ (ONE TO ONE CARE) ΣΤΗΝ ΑΙΘΟΥΣΑ ΤΟΚΕΤΟΥ
Μαρία - Έλλη Καστρίκα
- E128 ΜΑΙΕΥΤΙΚΗ ΦΡΟΝΤΙΔΑ ΚΥΗΣΕΩΝ ΥΨΗΛΟΥ ΚΙΝΔΥΝΟΥ ΚΑΙ Η ΣΥΜΒΟΛΗ ΤΗΣ ΜΑΙΑΣ ΣΤΗ ΒΕΛΤΙΣΤΗ ΠΕΡΙΓΕΝΝΗΤΙΚΗ ΕΚΒΑΣΗ
Παναγιώτα Μηράνη

Κυριακή 7 Οκτωβρίου 2018

Ε121

ΥΠΕΡΗΧΟΓΡΑΦΙΚΗ ΕΚΤΙΜΗΣΗ ΤΟΥ ΤΡΑΧΗΛΟΥ ΚΑΙ Η
ΑΠΟΤΕΛΕΣΜΑΤΙΚΟΤΗΤΑ ΤΗΣ ΠΕΡΙΔΕΣΗΣ ΓΙΑ ΤΙΣ ΠΕΡΙΓΕΝΝΗΤΙΚΕΣ
ΕΚΒΑΣΕΙΣΣταυρούλα Αθανασοπούλου, Χριστίνα Μπαλά, Βικτωρία Βιβιλάκη**13.30 - 15.30 Θεωρητικό Φροντιστήριο 5****Τεχνικές ΦΥΤΜΑΚ**

Υπεύθυνη Εκπαιδεύτρια: Κωνσταντίνα Νούσια

Κυριακή 7 Οκτωβρίου 2018

CONFERENCE ROOM 2

09.00 - 10.30 Προφορικές Ανακοινώσεις**ΕΜΒΡΥΟ ΚΑΙ ΝΕΟΓΝΟ: Προωρότητα
Μητρικός θηλασμός: ερευνητικά δεδομένα
Παθολογία του εμβρύου και του νεογνού – νεογνικές λοιμώξεις
Ενδομήτριες επιδράσεις στο έμβρυο**

Προεδρείο: Κωνσταντίνα Γραμματικού, Μαρία Κιούρτη, Γεωργία Αγγέλιαινα

- E014 ΝΕΕΣ ΜΕΘΟΔΟΙ ΕΠΙΤΕΥΞΗΣ ΔΕΣΜΟΥ ΓΟΝΕΑ - ΝΕΟΓΝΟΥ ΣΤΗ ΜΕΝΝ
Μαρία Καϊσα, Δήμητρα Κατσιακαλούδη, Ζωή Κούκου
- E032 Η ΣΥΜΒΟΛΗ ΤΟΥ ΜΗΤΡΙΚΟΥ ΘΗΛΑΣΜΟΥ ΣΤΗΝ ΕΠΙΠΤΩΣΗ ΕΜΦΑΝΙΣΗΣ
ΤΟΥ ΚΑΡΚΙΝΟΥ ΤΟΥ ΜΑΣΤΟΥ
Σοφία Δήμου, Ασημένια Μαμάκου, Ευανθία Κωνσταντάκη, Μαγδαληνή
Σπανού, Μαρία Σιδηροπούλου
- E043 ΠΑΡΑΓΟΝΤΕΣ ΠΟΥ ΕΠΗΡΕΑΖΟΥΝ ΤΗΝ ΑΝΑΠΤΥΞΗ ΚΑΙ ΕΚΒΑΣΗ ΤΩΝ
ΝΟΣΟΚΟΜΕΙΑΚΩΝ ΛΟΙΜΩΞΕΩΝ ΣΤΗ ΜΕΝΝ
Καλλιόπη Δριτσάκου, Ιωάννα Ιωάννου, Αναστασία Τσίλια, Παναγιώτα
Βουρνά, Αναστασία Καπετανάκη, Ηρακλής Σαλβάνος, Γεώργιος Λιόσης,
Μαργαρίτα Τζάκη
- E062 Η ΕΠΙΔΡΑΣΗ ΤΗΣ ΚΑΦΕΪΝΗΣ ΣΤΟ ΒΑΡΟΣ ΓΕΝΝΗΣΗΣ ΤΟΥ ΝΕΟΓΝΟΥ
Ευθαλία Κυπραίου, Χριστίνα Νάνου, Αντιγόνη Σαραντάκη, Αικατερίνη
Λυκερίδου Αβραμιώτη
- E071 ΚΑΤΑΝΑΛΩΣΗ ΑΝΤΙΒΙΟΤΙΚΩΝ ΣΤΗΝ ΜΟΝΑΔΑ ΕΝΤΑΤΙΚΗΣ ΝΟΣΗΛΕΙΑΣ
ΝΕΟΓΝΩΝ (ΜΕΝΝ)
Χριστίνα Νάνου, Αντιγόνη Σαραντάκη, Άνα Δελτσίδου, Αικατερίνη
Λυκερίδου
- E124 ΠΑΡΕΜΒΑΣΕΙΣ ΣΤΟ ΓΝ ΠΑΠΑΓΕΩΡΓΙΟΥ ΘΕΣΣΑΛΟΝΙΚΗΣ ΜΕ ΣΚΟΠΟ ΤΗ
ΔΙΕΠΙΣΤΗΜΟΝΙΚΗ ΣΥΝΕΡΓΑΣΙΑ ΣΤΗΝ ΥΠΟΣΤΗΡΙΞΗ ΤΟΥ ΜΗΤΡΙΚΟΥ
ΘΗΛΑΣΜΟΥ
Στέλλα Ηλιάσκου, Ευαγγελία Βοζίκη, Φωτεινή Χατζηγρηγορίου, Αναστασία
Καραγκιόζη
- E158 ΠΡΟΟΠΤΙΚΗ ΜΕΛΕΤΗ ΠΡΟΩΡΩΝ ΝΕΟΓΝΩΝ ΜΕ ΕΓΚΕΦΑΛΙΚΗ ΒΛΑΒΗ:
ΠΡΩΙΜΗ ΑΝΙΧΝΕΥΣΗ ΚΑΙ ΠΛΑΝΟ ΦΡΟΝΤΙΔΑΣ ΝΕΟΓΝΟΥ (Α' ΦΑΣΗ
ΜΕΛΕΤΗΣ)
Δήμητρα Μεταλλινού, Αικατερίνη Λυκερίδου, Γρηγόριος Καραμπάς,
Νικολέττα Ιακωβίδου, Δημήτριος Ρίζος

Κυριακή 7 Οκτωβρίου 2018

10.30 - 12.00 Προφορικές Ανακοινώσεις**ΓΥΝΑΙΚΟΛΟΓΙΑ: Υπογονιμότητα - υποβοηθούμενη αναπαραγωγή****Γυναικολογικοί καρκίνοι, πρόληψη και εμβόλια κατά του HPV****Γυναικεία σεξουαλικότητα - διαταραχές σεξουαλικής λειτουργίας****Εμμηνοπαυση**

Προεδρείο: Δέσποινα Χαλιάτσου, Παρασκευή Ζεμπίλη, Βάγια Πήχα

- E072 ΠΡΩΤΟΓΕΝΕΣ ΚΑΚΟΗΘΕΣ ΚΟΛΠΙΚΟ ΜΕΛΑΝΩΜΑ: Η ΣΥΜΒΟΛΗ ΤΗΣ ΚΑΤ' ΟΙΚΟΝ ΕΠΙΣΚΕΨΗΣ ΑΠΟ ΜΑΙΑ ΣΕ ΜΙΑ ΜΕΛΕΤΗ ΠΕΡΙΠΤΩΣΗΣ.
Σοφία Τζαμαρία, Αγγελική Μαρία Λαδοπούλου, Βικτωρία Βιβιλάκη
- E088 ΑΚΡΑΤΕΙΑ ΟΥΡΩΝ ΚΑΙ ΠΟΙΟΤΗΤΑ ΖΩΗΣ
Ουρανία Καρκάνη, Βαρβάρα-Μαρία Καρανδρέα, Αικατερίνη Καρουτσέρη, Θεμιστοκλής Γρηγοριάδης, Σταύρος Αθανασίου, Άννα Δελτισίδου
- E110 CORRELATION BETWEEN FEMALE SEXUAL AROUSAL DYSFUNCTION, INSOMNIA AND STATE-TRAIT ANXIETY IN WOMEN BETWEEN 20 TO 60 YEARS OLD
Μαρία Ελευθεριάδη
- E126 ΕΡΕΥΝΑ ΑΝΤΙΛΗΨΗΣ ΓΥΝΑΙΚΩΝ ΣΧΕΤΙΚΑ ΜΕ ΤΗΝ ΠΡΟΛΗΨΗ ΤΟΥ ΚΑΡΚΙΝΟΥ ΤΟΥ ΤΡΑΧΗΛΟΥ ΜΗΤΡΑΣ ΚΑΙ ΤΟΝ ΙΟ ΤΩΝ ΑΝΘΡΩΠΙΝΩΝ ΘΗΛΩΜΑΤΩΝ (HPV)
Βασιλική Μοσχοπούλου
- E149 ΑΝΤΙΣΥΛΛΗΠΤΙΚΑ ΔΙΣΚΙΑ ΚΑΙ ΚΑΡΚΙΝΟΣ ΤΟΥ ΜΑΣΤΟΥ
Πελαγία Βάβουρα

12.00 - 12.30 Coffee Break**12.30 - 13.30 Προφορικές Ανακοινώσεις****ΓΕΝΙΚΑ ΘΕΜΑΤΑ: Μαιευτική εκπαίδευση και συνεχιζόμενη εκπαίδευση**

Προεδρείο: Μαρία Ηλιάδου, Ανατολή Θεοδωρίδου, Αγγελική Σαρέλλα

- E011 ΠΑΡΕΝΘΕΤΗ ΜΗΤΡΟΤΗΤΑ
Άννα Βοηλιτάκη
- E019 ΔΙΕΡΕΥΝΗΣΗ ΤΩΝ ΓΝΩΣΕΩΝ ΤΕΛΕΙΟΦΟΙΤΩΝ ΦΟΙΤΗΤΩΝ ΜΑΙΕΥΤΙΚΗΣ ΣΤΑ ΕΠΕΙΓΟΝΤΑ ΜΑΙΕΥΤΙΚΑ ΠΕΡΙΣΤΑΤΙΚΑ ΣΤΗΝ ΑΙΘΟΥΣΑ ΤΟΚΕΤΩΝ
Δήμητρα Μεταλλινού, Γρηγόριος Καραμπάς, Αναστασία Λιάγκου, Αντιγόνη Σαραντάκη, Αικατερίνη Λυκερίδου

Κυριακή 7 Οκτωβρίου 2018

E097 ΔΙΑΣΩΣΗ-ΑΝΑΔΕΙΞΗ ΚΑΙ ΑΞΙΟΠΟΙΗΣΗ ΤΩΝ ΑΝΑΓΚΩΝ ΕΚΠΑΙΔΕΥΣΗΣ ΣΤΗ ΜΑΙΕΥΤΙΚΗ

Φανή Πεχλιβάνη

E144 ΗΛΕΚΤΡΟΝΙΚΗ ΦΟΡΜΑ ΓΙΑ ΤΗΝ ΠΡΑΚΤΙΚΗ ΑΣΚΗΣΗ ΤΩΝ ΦΟΙΤΗΤΩΝ ΜΑΙΕΥΤΙΚΗΣ : ΜΙΑ ΚΑΙΝΟΤΟΜΙΑ ΓΙΑ ΤΗΝ ΕΠΟΠΤΕΙΑ ΤΗΣ
Μαρία Μπουρουτζόγλου, Θωμάη Καηλιά

13.30 - 15.00 Προφορικές Ανακοινώσεις

ΓΕΝΙΚΑ ΘΕΜΑΤΑ: Επίδραση των συνθηκών κρίσης στην υγεία της οικογένειας

Δημόσια Υγεία και επιδημιολογία

Προεδρείο: Αγγελική Μπέκα, Μαρία Κεμανενζή, Μελεάνη Σιδεροπούλου

E024 ΒΙΟΗΘΙΚΗ ΚΑΙ ΠΑΡΕΝΘΕΤΗ ΜΗΤΡΟΤΗΤΑ

Σοφία Γιαννέλου, Άλκηστις Καντεράκη, Ιωάννα Καγκελιάρη

E030 ΣΥΝΑΙΣΘΗΜΑΤΙΚΕΣ ΔΙΑΤΑΡΑΧΕΣ ΚΑΤΑ ΤΗΝ ΠΕΡΙΟΔΟ ΤΗΣ ΛΟΧΕΙΑΣ

Ελένη Τσουκαλιά, Αικατερίνη Λυκερίδου

E060 ΠΡΟΓΕΝΝΗΤΙΚΗ ΥΓΕΙΑ: ΠΡΟΣΕΓΓΙΣΕΙΣ ΚΑΙ ΣΤΡΑΤΗΓΙΚΕΣ ΠΑΡΕΜΒΑΣΗΣ ΓΙΑ ΤΗΝ ΥΓΕΙΑ ΤΗΣ ΓΥΝΑΙΚΑΣ

Όλγα Θεοδωροπούλου

E099 ΤΟ ΠΡΟΦΙΛ ΤΩΝ ΜΑΙΩΝ ΚΑΙ Η ΕΠΙΔΡΑΣΗ ΣΤΟ ΣΥΓΧΡΟΝΟ ΜΑΙΕΥΤΙΚΟ ΕΠΑΓΓΕΛΜΑ ΣΤΗΝ ΕΛΛΑΔΑ

Σοφία Τζαμαρία, Αγγελική Μαρία Λαδοπούλου

E104 ΟΡΓΑΝΩΣΗ ΜΑΙΕΥΤΙΚΟΥ ΣΤΑΘΜΟΥ ΣΕ ΠΕΔΙΟ ΕΚΤΑΚΤΗΣ ΑΝΑΓΚΗΣ ΚΑΙ Ο ΔΙΑΠΟΛΙΤΙΣΜΙΚΟΣ ΡΟΛΟΣ ΤΗΣ ΜΑΙΑΣ

Κλειώ Βαφια, Γιώτα Ρουσσου, Σοφία Τζαμαρία

E129 ΜΑΙΕΥΤΙΚΗ ΦΡΟΝΤΙΔΑ ΜΕΤΑΚΙΝΟΥΜΕΝΩΝ ΠΛΗΘΥΣΜΩΝ

Ελένη Παπαδημητροπούλου

E006 Ο ΡΟΛΟΣ ΤΗΣ ΜΑΙΑΣ ΣΤΗΝ ΑΓΩΓΗ ΥΓΕΙΑΣ ΣΤΑ ΣΧΟΛΕΙΑ: ΓΝΩΣΕΙΣ, ΑΠΟΦΕΙΣ ΚΑΙ ΣΤΑΣΕΙΣ ΜΑΙΩΝ ΓΙΑ ΤΗΝ ΣΕΞΟΥΑΛΙΚΗ ΑΓΩΓΗ

Ευαγγελία Λεοντίτση, Αδριανή Κρεμμύδα, Βικτωρία Βιβιλιάνη

E159 Πρωτόκολλα περιγεννητικής φροντίδας προσφύγων σε δομές φιλοξενίας: ΟΡΑΜΜΑ

Έλενα Τριανταφύλλου

Παρασκευή 5 Οκτωβρίου 2018

POSTER HALL

ΘΘΟΝΗ Ε - POSTER

10.00 – 11.30 Ηλεκτρονικά αναρτημένες ανακοινώσεις (e – poster)
ΕΜΒΡΥΟ ΚΑΙ ΝΕΟΓΝΟ: Ενδομήτριες επιδράσεις στο έμβρυο
Μητρικός θηλασμός: ερευνητικά δεδομένα
Παθολογία του εμβρύου και του νεογνού – νεογνικές λοιμώξεις
Πρωρότητα
Τεκμηριωμένη φροντίδα νεογνού – νεογνική ανάνηψη
Τεχνητή σίτιση του νεογνού και βρέφους
Φυσιολογία & Παθολογία εγκυμοσύνης, τοκετού και λοχείας

- E023 ΣΥΝΘΕΤΙΚΗ ΩΚΥΤΟΚΙΝΗ: ΟΙ ΕΠΙΔΡΑΣΕΙΣ ΤΗΣ ΣΕ ΜΗΤΕΡΑ, ΕΜΒΡΥΟ, ΝΕΟΓΝΟ ΚΑΙ Η ΣΥΣΧΕΤΙΣΗ ΤΗΣ ΜΕ ΤΟ ΑΥΤΙΣΤΙΚΟ ΦΑΣΜΑ
Χριστίνα-Αθανασία Τριγάζη, Αναστασία Ντούρου
- E026 «ΦΙΛΙΚΑ ΠΡΟΣ ΤΑ ΒΡΕΦΗ ΝΟΣΟΚΟΜΕΙΑ» ΑΠΟΤΕΛΕΣΜΑΤΙΚΟΤΗΤΑ ΣΤΗΝ ΠΡΟΣΤΑΣΙΑ, ΣΤΗΝ ΠΡΟΑΓΩΓΗ ΚΑΙ ΣΤΗΝ ΥΠΟΣΤΗΡΙΞΗ ΤΟΥ ΜΗΤΡΙΚΟΥ ΘΗΛΑΣΜΟΥ
Δήμητρα Γουρζέλλα, Αναστασία Δασακλή, Γιαννούλα Κύρκου
- E050 Η ΕΠΙΔΡΑΣΗ ΤΗΣ ΠΕΡΙΓΕΝΝΗΤΙΚΗΣ ΠΡΟΕΤΟΙΜΑΣΙΑΣ ΤΩΝ ΕΓΚΥΩΝ ΚΑΙ ΤΗΣ ΥΠΟΣΤΗΡΙΞΗΣ ΤΩΝ ΝΕΩΝ ΜΗΤΕΡΩΝ ΣΤΗ ΔΙΑΡΚΕΙΑ ΤΟΥ ΜΗΤΡΙΚΟΥ ΘΗΛΑΣΜΟΥ
Βασιλεία Νικολοπούλου
- E065 ΒΙΒΛΙΟΓΡΑΦΙΚΗ ΑΝΑΣΚΟΠΗΣΗ ΤΗΣ ΜΑΣΤΙΤΙΔΑΣ
Ανθούλα Τουρλίδα, Ερμιόνη Παλάσκα, Αγγελική Σαρέλλη
- E078 ΠΑΤΕΡΑΣ ΚΑΙ ΜΗΤΡΙΚΟΣ ΘΗΛΑΣΜΟΣ
Γεώργιος Κουτσιαύτης
- E095 ΣΑΚΧΑΡΩΔΗΣ ΔΙΑΒΗΤΗΣ ΚΥΗΣΗΣ. ΠΡΟΛΗΨΗ ΥΠΟΓΛΥΚΑΙΜΙΑΣ ΣΤΟ ΝΕΟΓΝΟ ΚΑΙ ΕΠΙΤΕΥΞΗ ΑΠΟΚΛΕΙΣΤΙΚΟΥ ΘΗΛΑΣΜΟΥ
Δήμητρα Κεντριφύλλη
- E136 ΨΥΧΟΚΟΙΝΩΝΙΚΟ ΠΡΟΦΙΛ ΓΥΝΑΙΚΩΝ ΠΟΥ ΘΗΛΑΣΑΝ ΚΑΙ ΓΥΝΑΙΚΩΝ ΠΟΥ ΔΕΝ ΘΗΛΑΣΑΝ-ΕΡΕΥΝΗΤΙΚΗ ΕΡΓΑΣΙΑ
Θεόν-Ιωάννα Τρουβά
- E079 ΣΥΓΧΡΟΝΕΣ ΚΑΤΕΥΘΥΝΤΗΡΙΕΣ ΟΔΗΓΙΕΣ ΓΙΑ ΤΗΝ ΠΡΟΛΗΨΗ ΤΩΝ ΛΟΙΜΩΞΕΩΝ ΣΤΙΣ Μ.Ε.Ν.Ν.
Χριστίνα Αγγέλη, Μαρία Μπουρουτζόγλου

Παρασκευή 5 Οκτωβρίου 2018

- E017 Ο ΡΟΛΟΣ ΤΗΣ ΜΑΙΑΣ ΣΤΗΝ ΕΠΙΤΥΧΗ ΕΦΑΡΜΟΓΗ ΤΗΣ ΜΕΘΟΔΟΥ ΚΑΓΚΟΥΡΟ (ΚΜΚ) ΣΤΙΣ ΜΕΝΝ
Παρασκευή Μεσσήνη, Νικολίτσα Γαλιανοπούλου
- E130 ΦΡΟΝΤΙΔΑ ΝΕΟΓΝΟΥ ΤΙΣ ΤΡΕΙΣ ΠΡΩΤΕΣ ΗΜΕΡΕΣ ΖΩΗΣ
Δήμητρα Σουφηλιά, Αλέξανδρος Βαϊούθης
- E034 ΟΡΓΑΝΩΣΗ ΚΑΙ ΛΕΙΤΟΥΡΓΙΑ ΤΡΑΠΕΖΑΣ ΔΩΡΕΑΣ ΜΗΤΡΙΚΟΥ ΓΑΛΑΚΤΟΣ
Ανούλα Λεμονοπούλου, Μαρία Μπουρουτζόγλου
- E132 ΕΚΤΙΜΗΣΗ ΚΑΙ ΑΝΤΙΜΕΤΩΠΙΣΗ ΤΗΣ ΠΝΕΥΜΟΝΙΚΗΣ ΑΝΩΡΙΜΟΤΗΤΑΣ ΤΟΥ ΕΜΒΡΥΟΥ
Αλέξανδρος Βαϊούθης, Δήμητρα Σουφηλιά

11.30 - 12.00 Coffee Break**12.00 – 13.30 Ηλεκτρονικά αναρτημένες ανακοινώσεις (e – poster)**

**ΓΕΝΙΚΑ ΘΕΜΑΤΑ: Δημόσια Υγεία και επιδημιολογία
Επίδραση των συνθηκών κρίσης στην υγεία της οικογένειας
Μαιευτική εκπαίδευση και συνεχιζόμενη εκπαίδευση
Πολιτικές Υγείας, Διοίκηση και Οικονομικά της Υγείας**

- E059 ΠΟΙΟΤΗΤΑ ΕΠΑΓΓΕΛΜΑΤΙΚΗΣ ΖΩΗΣ ΤΩΝ ΜΑΙΩΝ
Ντονίκα Πρέτσι, Χριστίνα Νάνου, Άννα Δελτσίδου
- E089 ΑΥΤΟΕΚΤΙΜΗΣΗ ΕΦΗΒΩΝ ΚΑΙ ΣΧΟΛΙΚΗ ΕΠΙΔΟΣΗ
Ευγενία Ζαχαρόγιαννη, Αργυρώ Τσίτσου, Ευστράτιος Βαμβακάς, Μαρία Γρηγοροπούλου, Σάββας Παπαπέτρου, Παρθενία Κεραμίδα
- E045 THOUGHTS, KNOWLEDGE AND MIDWIVES VIEWS ON SMOKING DURING THE PERINATAL PERIOD AND THE PERIOD OF LACTATION
Αλεξάνδρα Τσουκαράκη
- E076 Η «ΕΘΕΛΟΝΤΙΚΗ ΜΑΙΕΥΤΙΚΗ» ΚΑΙ Η ΔΡΑΣΗ ΤΗΣ
Σοφία Τζαμαρία, Μαρία Αγγελική Λαδοπούλου, Αφροδίτη Χατζηιωαννίδου, Άννυ Ντιμιτρώβα, Παναγιώτα Ρούσου, Εριφύλη Κωστογιάννη
- E096 Η ΣΥΜΒΟΛΗ ΤΩΝ ΠΡΟΓΡΑΜΜΑΤΩΝ ΠΡΟΕΤΟΙΜΑΣΙΑΣ ΓΙΑ ΤΟΝ ΤΟΚΕΤΟ ΣΕ ΣΧΕΣΗ ΜΕ ΤΗΝ ΙΚΑΝΟΠΟΙΗΣΗ ΤΩΝ ΚΥΠΡΙΩΝ ΓΥΝΑΙΚΩΝ ΑΠΟ ΤΗΝ ΕΜΠΕΙΡΙΑ ΤΟΥ ΤΟΚΕΤΟΥ ΤΟΥΣ- ΠΡΟΚΑΤΑΡΚΤΙΚΑ ΑΠΟΤΕΛΕΣΜΑΤΑ
Εύα Οικονόμου, Αγγελική Αντωνάκου
- E105 ΨΗΦΙΟΠΟΙΗΣΗ ΤΟΥ «ΕΛΕΥΘΩ», ΤΟ ΠΕΡΙΟΔΙΚΟ ΤΩΝ ΜΑΙΩΝ/ΤΩΝ ΑΠΟ ΤΟ 1957 ΕΩΣ ΚΑΙ ΣΗΜΕΡΑ
Αγγελική Μαρία Λαδοπούλου, Σοφία Τζαμαρία, Αθηνά Διαμάντη

Παρασκευή 5 Οκτωβρίου 2018

- E018 ΤΟ LEAN MANAGEMENT ΣΤΑ ΝΟΣΟΚΟΜΕΙΑ-Η ΠΕΡΙΠΤΩΣΗ ΤΗΣ ΚΕΝΤΡΙΚΗΣ ΜΟΝΑΔΑΣ ΔΙΑΛΥΣΗΣ ΚΥΤΤΑΡΟΣΤΑΤΙΚΩΝ ΚΑΙ ΒΙΟΛΟΓΙΚΩΝ ΦΑΡΜΑΚΩΝ ΣΤΟ Α.Ο.Ν.Α. - Ο ΑΓΙΟΣ ΣΑΒΒΑΣ
Γεωργία Τζόλιου
- E048 ΔΙΕΡΕΥΝΗΣΗ ΤΩΝ ΠΑΡΑΓΟΝΤΩΝ ΠΟΥ ΕΜΠΟΔΙΖΟΥΝ Ή ΔΙΕΥΚΟΛΥΝΟΥΝ ΤΗΝ ΠΡΟΣΒΑΣΗ ΣΤΙΣ ΥΠΗΡΕΣΙΕΣ ΥΓΕΙΑΣ
Γεωργία Πασσά, Δάφνη Καϊτελίδου
- E063 ΕΓΚΥΕΣ ΧΩΡΙΣ ΑΣΦΑΛΙΣΤΙΚΗ ΚΑΛΥΨΗ: ΔΙΕΡΕΥΝΗΣΗ ΤΩΝ ΕΜΠΟΔΙΩΝ ΣΤΗΝ ΠΡΟΣΒΑΣΗ ΤΟΥΣ ΣΤΙΣ ΥΠΗΡΕΣΙΕΣ ΥΓΕΙΑΣ ΜΕΤΑ ΤΙΣ ΠΡΟΣΦΑΤΕΣ ΝΟΜΟΘΕΤΙΚΕΣ ΡΥΘΜΙΣΕΙΣ
Γεωργία Πασσά, Αντώνιος Λαζόπουλος
- E152 ΔΙΑΧΕΙΡΙΣΗ ΑΝΘΡΩΠΙΝΟΥ ΔΥΝΑΜΙΚΟΥ ΣΤΟΝ ΤΟΜΕΑ ΤΗΣ ΥΓΕΙΑΣ ΣΤΗΝ ΕΛΛΑΔΑ ΚΑΙ Η ΑΝΑΓΚΗ ΕΦΑΡΜΟΓΗΣ ΔΙΕΘΝΩΝ ΠΡΟΤΥΠΩΝ. ΚΑΤΑΓΡΑΦΗ ΦΟΡΤΟΥ ΕΡΓΑΣΙΑΣ ΚΑΤΑ ΔΦΕΑΠ
Φωτεινή Παλιμά, Μαρία Σαρίδη, Κυριάκος Σουλιώτης

17.00 – 18.30 Ηλεκτρονικά αναρτημένες ανακοινώσεις (e – poster)
ΜΑΙΕΥΤΙΚΗ: Ψυχική υγεία στην περιγεννητική περίοδο

- E066 ΠΕΡΙΓΕΝΝΗΤΙΚΗ ΨΥΧΟΛΟΓΙΑ: Ο ΡΟΛΟΣ ΤΗΣ ΜΑΙΑΣ ΚΑΙ ΤΟΥ ΜΑΙΕΥΤΗ
Μαρία Βλάχου, Αησιόλαος Παιδάκης, Μαρία Καμπούρη, Γεωργία Αγγέλινα
- E068 ΟΙ ΕΠΙΠΤΩΣΕΙΣ ΤΩΝ ΠΕΡΙΓΕΝΝΗΤΙΚΩΝ ΔΙΑΤΑΡΑΧΩΝ ΣΤΗΝ ΨΥΧΙΚΗ ΥΓΕΙΑ ΤΗΣ ΜΗΤΕΡΑΣ: ΣΥΣΤΗΜΑΤΙΚΗ ΑΝΑΣΚΟΠΗΣΗ
Γεωργία Μπουτσιακήρη, Ελένη Δουρίδα, Δήμητρα Κλουκίνα
- E086 ΜΗΤΡΙΚΟΣ ΘΗΛΑΣΜΟΣ ΚΑΙ ΨΥΧΟΛΟΓΙΚΗ ΚΑΤΑΣΤΑΣΗ ΘΗΛΑΖΟΥΣΑΣ
Αθανασία Κοντογιάννη, Φανή Πεχλιβάνη
- E091 ΓΟΝΕΪΚΟΤΗΤΑ -ΤΑ ΠΡΩΤΑ ΕΙΚΟΣΙΤΕΤΡΑΩΡΑ ΜΕ ΤΟ ΝΕΟΓΝΟ ΣΤΟ ΝΕΟΓΝΟΛΟΓΙΚΟ ΤΜΗΜΑ
Κυριακή Περισάκη, Φανή Πεχλιβάνη
- E143 Η ΠΕΡΙΠΤΩΣΗ ΤΗΣ ΠΑΡΕΝΘΕΤΗΣ ΜΗΤΡΟΤΗΤΑΣ: ΨΥΧΟΛΟΓΙΑ ΤΩΝ ΕΜΠΛΕΚΟΜΕΝΩΝ ΚΑΙ ΜΑΙΕΥΤΙΚΗ ΦΡΟΝΤΙΔΑ
Νικολέτα Γεωργάκη, Μαρία Μπουρουτζόγλου, Θωμαή Καλλία
- E145 ΜΕΛΕΤΗ ΣΥΣΧΕΤΙΣΗΣ ΤΗΣ ΚΑΤΑΘΛΙΠΤΙΚΗΣ ΣΥΜΠΤΩΜΑΤΟΛΟΓΙΑΣ ΜΕ ΤΟ ΚΑΠΝΙΣΜΑ ΚΑΤΑ ΤΗΝ ΠΕΡΙΓΕΝΝΗΤΙΚΗ ΠΕΡΙΟΔΟ
Μαρία Τζέλη, Βικτωρία Βιβιλάκη

Σάββατο 6 Οκτωβρίου 2018

POSTER HALL

ΘΘΟΝΗ Ε - POSTER

10.00 – 11.30 Ηλεκτρονικά αναρτημένες ανακοινώσεις (e – poster)
ΜΑΙΕΥΤΙΚΗ: Προετοιμασία γονεϊκότητας
Φυσιολογία & Παθολογία εγκυμοσύνης, τοκετού και λοχείας

- E007 ΠΑΡΟΥΣΙΑΣΗ ΤΟΥ ΠΡΟΓΡΑΜΜΑΤΟΣ «ΠΡΟΕΤΟΙΜΑΣΙΑ ΓΟΝΕΪΚΟΤΗΤΑΣ ΚΑΙ ΥΠΟΣΤΗΡΙΞΗ ΜΗΤΡΙΚΟΥ ΘΗΛΑΣΜΟΥ» ΤΩΝ ΜΑΙΩΝ ΤΟΥ ΚΕΝΤΡΟΥ ΥΓΕΙΑΣ (ΠΡΩΗΝ Π.Ε.Δ.Υ.) Ν. ΙΩΝΙΑΣ ΑΤΤΙΚΗΣ
Άννα Σαχίδου, Βασιλεία Νικοληπούλου
- E092 ΕΙΝΑΙ ΔΙΑΤΕΘΕΙΜΕΝΟΙ ΟΙ ΝΕΟΙ ΝΑ ΒΙΩΣΟΥΝ ΤΗΝ ΓΟΝΕΪΚΟΤΗΤΑ;
Ελένη Ζαρακιώτη, Μαρία Λαμπράκη, Φανή Πεχλιβάνη
- E138 ΟΡΓΑΝΩΣΗ ΚΑΙ ΛΕΙΤΟΥΡΓΙΑ ΠΡΟΤΥΠΩΝ ΚΕΝΤΡΩΝ ΓΙΑ ΤΗ ΓΟΝΕΪΚΟΤΗΤΑ
Αικατερίνη Σωπίδου, Μαρία Μπουρουτζόγλου, Θωμάη Καλλιόα
- E146 ΕΛΕΓΧΟΣ ΤΗΣ ΑΠΟΤΕΛΕΣΜΑΤΙΚΟΤΗΤΑΣ ΠΡΟΓΕΝΝΗΤΙΚΗΣ ΠΑΡΕΜΒΑΣΗΣ ΜΕΣΩ ΤΗΣ ΕΚΤΙΜΗΣΗΣ ΤΩΝ ΓΝΩΣΕΩΝ ΤΩΝ ΜΗΤΕΡΩΝ ΓΙΑ ΤΟ ΜΗΤΡΙΚΟ ΘΗΛΑΣΜΟ
Μαρία Ηλιόδου, Αικατερίνη Λυκερίδου, Παναγιώτης Πρεζεράκος, Ελένη Παπαπαναγιώτου, Στυλιανή Τζιαφέρη
- E147 ΣΤΑΣΕΙΣ ΚΑΙ ΑΝΤΙΛΗΨΕΙΣ ΛΕΧΩΙΔΩΝ ΓΙΑ ΤΑ ΜΑΘΗΜΑΤΑ ΠΡΟΕΤΟΙΜΑΣΙΑΣ ΓΙΑ ΓΟΝΕΙΚΟΤΗΤΑ.
Αγγελική Δασκαλάκη, Ελπίδα Δρακοπούλου, Δέσποινα Θεοχάρη, Βικτωρία Βιβιλάκη
- E049 ΚΥΗΣΗ ΣΤΗΝ ΕΦΗΒΕΙΑ
Βενετία – Λουκία Σιμάτη, Χριστίνα Νάνου, Αντιγόνη Σαραντάκη, Άννα Δελτοΐδου
- E073 Η ΕΠΙΔΡΑΣΗ ΤΗΣ ΜΕΓΑΛΗΣ ΗΛΙΚΙΑΣ ΤΗΣ ΜΗΤΕΡΑΣ ΣΤΗΝ ΕΚΒΑΣΗ ΤΗΣ ΚΥΗΣΗΣ ΚΑΙ ΤΟΥ ΤΟΚΕΤΟΥ
Εριφύλη Κώστογλου, Ευσταθία Ρουσακάκη
- E131 ΑΝΤΙΜΕΤΩΠΙΣΗ ΤΗΣ ΘΡΟΜΒΟΕΜΒΟΛΙΤΙΚΗΣ ΝΟΣΟΥ ΣΤΗ ΚΥΗΣΗ
Αλέξανδρος Βαϊοΐτης, Δήμητρα Σουφλιά
- E142 ΠΡΟΕΤΟΙΜΑΣΙΑ ΚΑΙ ΕΚΤΕΛΕΣΗ ΚΟΛΠΙΚΟΥ ΤΟΚΕΤΟΥ ΜΕΤΑ ΑΠΟ ΚΑΙΣΑΡΙΚΗ ΤΟΜΗ
Ίνα Τσέκα, Θωμάη Καλλιόα
- E153 ΑΝΩΜΑΛΙΕΣ ΟΜΦΑΛΙΟΥ ΛΩΡΟΥ ΚΑΙ ΚΑΡΔΙΟΤΟΚΟΓΡΑΦΙΚΑ ΕΥΡΗΜΑΤΑ
Αικατερίνη Μπέκιου, Κηθαίρη Γουρουντή

Σάββατο 6 Οκτωβρίου 2018

E156 ΔΙΑΧΕΙΡΙΣΗ ΚΥΗΣΗΣ ΜΕ ΧΑΜΗΛΟΥ ΟΡΟΥ ΡΑΡΡ-Α
Παναγιώτης Αναστασόπουλος, Γεωργία Λυμπεροπούλου, Χρυσούλα
Τάσκου, Παναγιώτα Τζελά

11.30 - 12.00 Coffee Break

12.00 – 13.30 Ηλεκτρονικά αναρτημένες ανακοινώσεις (e – poster)
ΜΑΙΕΥΤΙΚΗ: Βιοηθική και Νομοθεσία στη Μαιευτική
Βλαστοκύτταρα – Γενετική και εφαρμογές της στη Μαιευτική
Επείγουσες καταστάσεις στη Μαιευτική
Ιστορία, φιλοσοφία και βιογραφία της Μαιευτικής και
Γυναικολογίας
Μαιευτική έρευνα και τεκμηρίωση
Πρωτόκολλα, κατευθυντήριες οδηγίες και τεκμηριωμένη
φροντίδα στη Μαιευτική

E016 ΣΥΜΠΕΡΙΛΗΨΗ ΣΤΗ ΜΑΙΕΥΤΙΚΗ-ΓΥΝΑΙΚΟΛΟΓΙΚΗ ΦΡΟΝΤΙΔΑ ΣΤΗΝ
ΕΛΛΑΔΑ: Η ΠΕΡΙΠΤΩΣΗ ΤΩΝ ΔΙΕΜΦΥΛΙΚΩΝ ΑΝΔΡΩΝ
Μαρκέλλα Λαζαρίδου, Άννα Μιχαλάκη

E118 ΓΝΩΣΕΙΣ ΚΑΙ ΠΕΠΟΙΘΗΣΕΙΣ ΤΩΝ ΜΑΙΩΝ ΣΕ ΘΕΜΑΤΑ ΥΓΕΙΑΣ ΤΩΝ ΛΕΣΒΙΩΝ,
ΟΜΟΦΥΛΟΦΙΛΩΝ, ΑΜΦΙΦΥΛΟΦΙΛΩΝ, ΤΡΑΝΣ, ΚΟΥΡΗΡ, ΙΝΤΕΡΣΕΧ
(ΛΟΑΤΚΙ) ΑΤΟΜΩΝ

Αθηνά Διαμάντη, Σοφία Τζαμαρία

E141 ΣΥΝΤΑΞΗ ΚΩΔΙΚΑ ΔΕΟΝΤΟΛΟΓΙΑΣ ΓΙΑ ΤΙΣ ΜΑΙΕΣ- ΜΑΙΕΥΤΕΣ ΣΤΗΝ
ΕΛΛΑΔΑ : Η ΑΝΑΓΚΑΙΟΤΗΤΑ ΕΞΕΛΙΞΗΣ ΜΕΣΑ ΑΠΟ ΤΗΝ ΕΚΠΑΙΔΕΥΤΙΚΗ
ΔΙΑΔΙΚΑΣΙΑ

Μαρία Μπουρουτζόγλου

E082 Η ΔΙΑΔΙΚΑΣΙΑ ΔΙΑΠΙΣΤΕΥΣΗΣ ΤΗΣ Α΄ ΜΑΙΕΥΤΙΚΗΣ ΚΑΙ ΓΥΝΑΙΚΟΛΟΓΙΚΗΣ
ΚΛΙΝΙΚΗΣ, ΑΠΘ, ΓΝ ΠΑΠΑΓΕΩΡΓΙΟΥ ΘΕΣΣΑΛΟΝΙΚΗΣ, ΑΠΟ ΤΗ ΔΗΜΟΣΙΑ
ΤΡΑΠΕΖΑ ΒΛΑΣΤΟΚΥΤΤΑΡΩΝ ΤΟΥ ΓΝ Γ. ΠΑΠΑΝΙΚΟΛΑΟΥ, ΘΕΣΣΑΛΟΝΙΚΗΣ
Σοφία Παπαδοπούλου, Δέσποινα Σαββαΐδου, Υπαπαντή Μιχαηλίτη, Ευδοξία
Τσιακίρη

E134 ΣΥΛΛΟΓΗ ΟΜΦΑΛΟΠΛΑΚΟΥΝΤΙΑΚΟΥ ΑΙΜΑΤΟΣ

Περιστέρα Ζδράγκα

E022 A RARE CASE OF DYSPNEA AND CHEST PAIN DURING PREGNANCY
Panagiotis Tsikouras, Anastasia Bothou, Stefanos Zervoudis, Dorelia
Deuteraiou, Xanthi Anthoulaki, Anna Chalkidou, George Iatrakis, Evangelia
Antoniou, George Galazios

Σάββατο 6 Οκτωβρίου 2018

- E055 ΑΚΡΩΤΗΡΙΑΣΜΟΣ ΤΩΝ ΓΥΝΑΙΚΕΙΩΝ ΓΕΝΝΗΤΙΚΩΝ ΟΡΓΑΝΩΝ - Η ΠΟΡΕΙΑ ΑΠΟ ΤΗΝ ΕΞΑΡΣΗ ΠΡΟΣ ΤΗΝ ΕΞΑΛΕΙΨΗ ΤΗΣ ΠΡΑΚΤΙΚΗΣ
Αγγελική Σαρέλλη, Αφροδίτη Χατζιωαννίδου, Μαρία Παναγιωτοπούλου, Χριστίνα Πρίφτη
- E067 ΡΗΞΗ ΜΗΤΡΑΣ:ΔΙΑΧΕΙΡΗΣΗ ΦΡΟΝΤΙΔΑΣ
Αγησίλαος Παιδάκης, Παναγιώτης Κοτζαγεωργίου, Γεωργία Αγγέλινα, Μαρία Βλάχου
- E035 ΙΣΤΟΡΙΚΗ ΑΝΑΔΡΟΜΗ: Ο ΘΗΛΑΣΜΟΣ ΣΤΗΝ ΕΛΛΑΔΑ ΤΗΝ ΠΕΡΙΟΔΟ ΤΗΣ ΤΟΥΡΚΟΚΡΑΤΙΑΣ
Κωνσταντίνος Ζαχαρής, Ιουλίτσα Παπαχρήστου, Στυλιανή Σκιαδά
- E139 ΕΡΕΥΝΑ ΓΙΑ ΤΗ ΣΥΝΑΙΣΘΗΜΑΤΙΚΗ ΚΑΤΑΣΤΑΣΗ ΤΩΝ ΓΥΝΑΙΚΩΝ ΣΤΗΝ ΠΡΩΙΜΗ ΛΟΧΕΙΑ, ΤΟ ΑΓΧΟΣ ΚΑΙ ΦΟΒΙΚΑ ΣΥΝΑΙΣΘΗΜΑΤΑ
Μαρία - Ζαχαρούλλα Διαμαντάκη, Καρολίνα Ασίκου, Θωμαή Καλλιγά
- E008 Η ΕΦΑΡΜΟΓΗ ΤΗΣ ΠΡΩΤΟΒΟΥΛΙΑΣ «ΦΙΛΙΚΟ ΠΡΟΣ ΤΑ ΒΡΕΦΗ ΝΟΣΟΚΟΜΕΙΟ» - ΠΑΝΕΠΙΣΤΗΜΙΑΚΟ ΓΕΝΙΚΟ ΝΟΣΟΚΟΜΕΙΟ ΑΛΕΞΑΝΔΡΟΥΠΟΛΗΣ: Ο ΔΡΟΜΟΣ ΠΡΟΣ ΤΗΝ ΠΙΣΤΟΠΟΙΗΣΗ
Μάρθα Τζουμακίδη

16.30 – 17.30 Ηλεκτρονικά αναρτημένες ανακοινώσεις (e – poster)
ΜΑΙΕΥΤΙΚΗ: Φυσιολογικός Τοκετός και Καισαρική Τομή
Φυσιολογικός τοκετός μετά από Καισαρική Τομή (VBAC)
Εναλλακτικοί τρόποι τοκετού
Προγεννητικός έλεγχος

- E047 Η ΚΑΙΣΑΡΙΚΗ ΤΟΜΗ ΣΗΜΕΡΑ
Αναστασιάδη Χριστίνα, Ειρήνη Ρουμπενιάν, Σωπίδου Αικατερίνη, Ειρήνη Τουλίκα
- E120 ΧΡΗΣΗ ΤΗΣ ΕΠΙΣΚΛΗΡΙΔΙΟΥΑΝΑΛΓΗΣΙΑΣ ΣΤΟΝ ΤΟΚΕΤΟ
Ειρήνη Ρουμπενιάν
- E003 ΠΑΡΟΥΣΙΑΣΗ ΠΕΡΙΣΤΑΤΙΚΟΥ: ΚΟΛΠΙΚΟΣ ΤΟΚΕΤΟΣ ΜΕΤΑ ΑΠΟ ΔΥΟ ΚΑΙΣΑΡΙΚΕΣ ΤΟΜΕΣ - Η ΕΜΠΕΙΡΙΑ ΕΝΟΣ ΔΕΥΤΕΡΟΒΑΘΜΙΟΥ ΝΟΣΟΚΟΜΕΙΟΥ
Κωνσταντίνος Ζαχαρής, Σταύρος Κραββαρίτης, Γεωργία Καραγκούνη, Ιουλίτσα Παπαχρήστου, Αναστασία Φούκα
- E122 ΦΥΣΙΟΛΟΓΙΚΟΣ ΤΟΚΕΤΟΣ ΜΕΤΑ ΑΠΟ ΚΑΙΣΑΡΙΚΗ ΤΟΜΗ (VBAC)
Χριστίνα Κουρουτζιούδη, Εμμανουήλ Κοντομανώλης
- E070 AN ALTERNATIVE TOOL FOR ASSISTED VAGINAL DELIVERY
Stefanos Zervoudis, George Iatrakis, Anastasia Bothou, Petros Polymenakos, Stamatis Zafeiriou, Athanasios Giannakouris, Nicolaos Psarros, Nasat Tzibaras, Aikaterini Lykeridou, Monika Krizel

Σάββατο 6 Οκτωβρίου 2018

- E157 ΟΡΙΑΚΑ ΑΥΞΗΜΕΝΗ ΑΥΧΕΝΙΚΗ ΔΙΑΦΑΝΕΙΑ ΚΑΙ ΔΙΑΧΕΙΡΙΣΗ ΚΥΗΣΗΣ
Παναγιώτης Αναστασάπουλος, Γεωργία Λυμπεροπούλου, Παναγιώτα Τζελά
- E162 ΑΝΑΔΡΟΜΙΚΗ ΜΕΛΕΤΗ ΠΑΡΑΤΗΡΗΣΗΣ ΕΝΔΕΙΞΕΩΝ ΚΑΙΣΑΡΙΚΩΝ ΤΟΜΩΝ
ΣΤΟ ΠΑΝΕΠΙΣΤΗΜΙΑΚΟ ΓΕΝΙΚΟ ΝΟΣΟΣΚΟΜΕΙΟ ΛΑΡΙΣΑΣ
Μαρία Εσκιόγλου, Γεώργιος Βαλιασούλης, Ηρώ Νταβέλα, Αλέξανδρος
Δαπόντε

17.30 – 18.30 Ηλεκτρονικά αναρτημένες ανακοινώσεις (e – poster)
**ΓΥΝΑΙΚΟΛΟΓΙΑ: Γυναικεία σεξουαλικότητα – διαταραχές
 σεξουαλικής λειτουργίας**
Γυναικολογικοί καρκίνοι, πρόληψη και εμβόλια κατά του HPV
Εμμηνόπαυση
**Εφηβική Γυναικολογία, αντισύλληψη, οικογενειακός
 προγραμματισμός**
Υπογονιμότητα – υποβοηθούμενη αναπαραγωγή

- E100 ΣΕΞΟΥΑΛΙΚΟΤΗΤΑ ΣΤΗΝ ΛΟΧΕΙΑ
Χριστίνα Γιαλαμά, Φανή Πεχλιβάνη
- E154 Η ΓΥΝΑΙΚΕΙΑ ΣΕΞΟΥΑΛΙΚΟΤΗΤΑ ΣΤΗΝ ΔΙΑΡΚΕΙΑ ΤΗΣ ΚΥΗΣΗΣ ΚΑΙ ΤΗΣ
ΛΟΧΕΙΑΣ
Μαριάνθη Φονιά, Περμανθία Παναγή, Αικατερίνη Λυκερίδου, Κωνσταντίνος
Καλημαντής
- E125 ΑΝΑΔΡΟΜΙΚΗ ΜΕΛΕΤΗ ΓΥΝΑΙΚΕΙΟΥ ΠΛΗΘΥΣΜΟΥ ΠΟΥ ΕΠΙΣΚΕΦΤΗΚΕ ΤΟ
ΓΥΝΑΙΚΟΛΟΓΙΚΟ ΙΑΤΡΕΙΟ ΤΟΥ ΚΕΝΤΡΟΥ ΥΓΕΙΑΣ ΚΑΠΑΝΔΡΙΤΙΟΥ ΓΙΑ ΤΗ
ΔΙΕΝΕΡΓΕΙΑ ΤΕΣΤ ΠΑΠΑΝΙΚΟΛΑΟΥ ΚΑΤΑ ΤΗΝ ΠΕΡΙΟΔΟ 2014 – 2017.
Αικατερίνη Μπούρμπουλα, Ελένη Δοξαστάκη, Νικολία Μπακέα, Ιερώνυμος
Βοσκάκης, Γεώργιος Γεωργούλιας
- E025 Η ΕΠΙΔΡΑΣΗ ΤΩΝ ΑΓΓΕΙΟΚΙΝΗΤΙΚΩΝ ΔΙΑΤΑΡΑΧΩΝ ΤΗΣ ΕΜΜΗΝΟΠΑΥΣΗΣ
ΣΤΗΝ ΥΓΕΙΑ ΤΩΝ ΓΥΝΑΙΚΩΝ
Σταματία Φατσή, Μιχαήλ Μώρος
- E010 ΕΓΚΥΜΟΣΥΝΗ ΣΕ ΕΦΗΒΙΚΑ ΧΡΟΝΙΑ
Άννα Βοηλιτάκη
- E054 ΔΙΑΤΗΡΗΣΗ ΓΟΝΙΜΟΤΗΤΑΣ ΣΕ ΓΥΝΑΙΚΕΣ ΜΕ ΚΑΡΚΙΝΟ.
Μαρία Έλλη Καστρίκα
- E137 ΜΑΙΕΥΤΙΚΗ ΦΡΟΝΤΙΔΑ ΣΤΗΝ ΥΠΟΓΟΝΙΜΟΤΗΤΑ
Ιωάννα Αργυρίου, Θωμαή Καλλία

Σάββατο 6 Οκτωβρίου 2018

E160

ΜΕΛΕΤΗ ΠΑΡΑΤΗΡΗΣΗΣ ΕΠΙΠΟΛΑΣΜΟΥ ΤΗΣ ΗΡΝ ΠΡΟΣΒΟΛΗΣ - ΧΛΑΜΥΔΙΑΚΩΝ - ΟΥΡΕΟΠΛΑΣΜΑΤΙΚΩΝ ΚΑΙ ΜΥΚΟΠΛΑΣΜΑΤΙΚΩΝ ΛΟΙΜΩΞΕΩΝ ΣΕ ΑΤΟΚΕΣ ΓΥΝΑΙΚΕΣ ΑΝΑΠΑΡΑΓΩΓΙΚΗΣ ΗΛΙΚΙΑΣ
Γεώργιος Βαλιασούλης, Αβραάμ Πουλιάκης, Άρης Σπάθης, Χριστίνα Κοτταρίδη, Νίκη Μάργαρη, Γεώργιος Μιχαήλ, Ευριπίδης Μπιλιράκης, Ευάγγελος Παρασκευαΐδης, Μαρία Κύργιου, Μαρία Νασιουτζίκη, Αριστοτέλης Λουφόπουλος, Αλέξιος Παπανικολάου, Παναγιώτης Τσικούρας, Πέτρος Καρακίτσος, Γεώργιος Γαλιάζος, Αλέξανδρος Δαπόντε

E161

ΜΕΛΕΤΗ ΕΠΙΠΟΛΑΣΜΟΥ ΝΕΟΠΛΑΣΙΩΝ ΤΟΥ ΤΡΑΧΗΛΟΥ ΤΗΣ ΜΗΤΡΑΣ, ΧΛΑΜΥΔΙΩΝ, ΜΥΚΟΠΛΑΣΜΑΤΟΣ ΟΥΡΕΑΠΛΑΣΜΑΤΟΣ, ΚΑΙ ΛΟΙΜΩΞΕΩΝ ΗΡΝ ΣΕ ΜΗ ΣΥΣΤΗΜΑΤΙΚΑ ΕΞΕΤΑΖΟΜΕΝΟ ΠΛΗΘΥΣΜΟ ΓΥΝΑΙΚΕΙΟ ΣΤΗΝ ΠΕΡΙΟΧΗ ΤΗΣ ΑΧΑΙΑΣ ΚΑΙ ΤΗΣ ΗΛΕΙΑΣ, ΚΕΝΤΡΟ ΥΓΕΙΑΣ ΝΟΤΙΟΥ ΤΟΜΕΑ ΠΑΤΡΩΝ- ΔΙΚΤΥΑ ΠΥΥ ΜΑΙΩΝ

Μαρία .Κιούρτη, Χαρίτινη Θεοφιλοπούλου, Αρετή Τσερεμέ, Νίκη Μυλωνά, Σοφία Γκάμαρη, Ελένη Λιακοπούλου, Θεόδωρος Σολωμός, Γεώργιος Ματζουράνης, Γεώργιος Βόπης, Γεώργιος Ιωάννου, Λιάνας Δημήτριος, Σαμπαζιώτη Χαρίκλεια, Πουλιάκης Αβραάμ, Σπάθης Άρης, Κοτταρίδη Χριστίνα, Νίκη. Μαργαρη, Πέτρος Καρακίτσος, Γ. Λουμάκης

14^ο

Πανελλήνιο Συνέδριο
Μαιών-Μαιευτών

Η Οργανωτική Επιτροπή του 14^{ου} Πανελληνίου Συνεδρίου
Μαιών – Μαιευτών ευχαριστεί θερμά για την συνεισφορά και
υποστήριξη τις εταιρείες:



ΧΡΥΣΟΣ ΧΟΡΗΓΟΣ

medela 



ΑΣΗΜΕΝΙΟΣ ΧΟΡΗΓΟΣ



KITE
HELLAS LTD



ΧΑΛΚΙΝΟΣ ΧΟΡΗΓΟΣ



Amēda[®]

Supporting breastfeeding
in hospital & home



Lansinoh®

Πάντα μαζί σας στο ταξίδι του μητρικού θηλασμού

Η σειρά θηλάστρων της Lansinoh σας δίνει τη δυνατότητα να προσφέρετε το πολύτιμο μητρικό γάλα στο μωρό σας, είτε αντλείτε συχνά, επιστρέφετε στην εργασία σας ή είστε εκτός σπιτιού. Τα χειροκίνητα, μονά και διπλά θηλάστρα της Lansinoh περιλαμβάνουν όλα τα απαραίτητα συμβατά αξεσουάρ ώστε να επιτρέπουν στις μητέρες να αντλούν γρήγορα, αποτελεσματικά και άνετα.

Όλα τα θηλάστρα της Lansinoh φέρουν την Τεχνολογία-2 Φάσεων, που μιμείται το φυσικό ρυθμό θηλασμού του βρέφους κάνοντας την άντληση πιο αποτελεσματική.

Επιπλέον, το κλειστό κύκλωμα άντλησης εγγυάται τη μη συσσώρευση γάλακτος στη σωλήνωση και την αντλία, ώστε να μην υπάρχει κίνδυνος μόλυνσης και ανάγκη καθαρισμού της.



Διπλό
ηλεκτρικό θηλάστρο
185,81 €

Μονό
ηλεκτρικό
θηλάστρο
133,92 €

Νοσοκομειακής Ισχύος

SHOP ONLINE
WORLDWIDE HEALTH DELIVERY
HealthyScoop
by KITE HELLAS
www.Healthy-Scoop.com

 **KITE**
HELLAS LTD

Γραφτείτε τώρα στο πρόγραμμα
της Lansinoh για να λάβετε
δωρεάν δείγματα!

 Ανατρέξτε στο επίσημο site
και στα social media

14^ο

Πανελλήνιο Συνέδριο
Μαιών-Μαιευτών

Η Οργανωτική Επιτροπή του 14^{ου} Πανελληνίου Συνεδρίου
Μαιών – Μαιευτών ευχαριστεί θερμά για την συνεισφορά και
υποστήριξη τις εταιρείες:



Bayer



Douni
health products



ECOS



HYDROVIT
HEALTHCARE

Biotrin
HAIR & BODY



όπου υπάρχει μωρό

PAPAPOSTOΛΟΥ
HEALTHCARE TECHNOLOGIES
est. 1914

Humana



Johnson & Johnson

CONSUMER AE

Aegean College
OMIROS EDUCATIONAL GROUP

EST. **KORRES** 1996

Ο Παγκόσμιος Οργανισμός Υγείας ασπάζει τον αποκλειστικό μητρικό θηλασμό για τους πρώτους έξι μήνες της ζωής του βρέφους καθώς αποτελεί τον καταλληλότερο τρόπο σίτισης του. Παρέχει όλα τα θρεπτικά συστατικά που χρειάζεται το βρέφος για την ανάπτυξη του και σημαντικά οφέλη για τη μητέρα. Ο μητρικός θηλασμός θα πρέπει να συνεχίζεται παράλληλα με την εισαγωγή στέρεων τροφών για τουλάχιστον δύο χρόνια (WHO, World Health Organisation).

Lansinoh®

Πάνω από 30 χρόνια εμπειρίας...

Σας βοηθάμε να υποστηρίξετε τις γυναίκες στο θηλασμό με την πρωτοποριακή θεραπεία αποσυμφόρησης του στήθους (μαστίτιδα/υπερφόρτωση)

Όταν όλα πηγαίνουν καλά, είναι εύκολο να πείσεις μια νέα μητέρα για τα οφέλη του μητρικού θηλασμού.

Η πραγματική δοκιμασία, εμφανίζεται όταν δεν πηγαίνουν και τόσο καλά – όταν καταστάσεις όπως η υπερφόρτωση, η μαστίτιδα ή οι τραυματισμένες θηλές μπορούν να δυσκολέψουν τη ζωή της θηλάζουσας μητέρας.



Καταστολή της φλεγμονής και του οιδήματος



Αποσυμφόρηση των μπλοκαρισμένων πόρων του μαστού



Επιτάχυνση της εκροής γάλακτος



Μείωση της αίσθησης του πόνου



ΧΡΗΣΗ

Πριν τη γέννα:

Πρωί/Βράδυ: Ζεστή θεραπεία

Μετά τη γέννα:

Πριν το θηλασμό: Ζεστή θεραπεία

Μετά το θηλασμό: Κρύα θεραπεία

SHOP ONLINE
WORLDWIDE HEALTH DELIVERY
HealthyScoop
by KITE HELLAS
www.Healthy-Scoop.com



KITE
HELLAS LTD

Γραφτείτε τώρα στο πρόγραμμα της Lansinoh για να λάβετε δωρεάν δείγματα!



Ανατρέξτε στο επίσημο site και στα social media

Ο Παγκόσμιος Οργανισμός Υγείας ασπάζει τον αποκλειστικό μητρικό θηλασμό για τους πρώτους έξι μήνες της ζωής του βρέφους καθώς αποτελεί τον καταλληλότερο τρόπο σίτισης του. Παρέχει όλα τα θρεπτικά συστατικά που χρειάζεται το βρέφος για την ανάπτυξή του και σημαντικά οφέλη για τη μητέρα. Ο μητρικός θηλασμός θα πρέπει να συνεχίζεται παράλληλα με την εισαγωγή στερεών τροφών για τουλάχιστον δύο χρόνια (WHO, World Health Organisation).

Lansinoh®

Πάνω από 30 χρόνια εμπειρίας...

Σας βοηθάμε να υποστηρίξετε τις γυναίκες στο θηλασμό

Όταν όλα πηγαίνουν καλά, είναι εύκολο να πείσεις μια νέα μητέρα για τα οφέλη του μητρικού θηλασμού. Η πραγματική δοκιμασία, εμφανίζεται όταν δεν πηγαίνουν και τόσο καλά – όταν καταστάσεις όπως η υπερφόρτωση, η μαστίτιδα ή οι τραυματισμένες θηλές μπορούν να δυσκολέψουν τη ζωή της θηλάζουσας μητέρας.



Καταπραίνει, ενυδατώνει & προστατεύει τραυματισμένες θηλές



Ασφαλής για τη μητέρα και το μωρό, δεν χρειάζεται αφαίρεση πριν το θηλασμό



100% φυσική & υποαλλεργική



σε κάθε αλλαγή πάνας



πριν & μετά
απο κάθε
θηλασμό

SHOP ONLINE
WORLDWIDE HEALTH DELIVERY
HealthyScoop
by KITEHELLAS
www.Healthy-Scoop.com

 **KITE**
HELLAS LTD

Γραφτείτε τώρα στο πρόγραμμα της Lansinoh για να λάβετε δωρεάν δείγματα!



Ανατρέξτε στο επίσημο site και στα social media

Bothou Anastasia

Midwife, MSc, PhD (cand.) in Democritus University of Thrace, Alexandroupolis

Gautschi Carol

CPM, LM, Olympic Peninsula, Washington State, Gentle Birth Activist & Educator

Giannakopoulou Dimitra

Μαία Μαιευτήριου ΙΑΣΩ

Postigo Mota Francisca

Midwife, IBLCL, FAME's Representative for International Affairs

Prof. Hunter Billie

CBE, FRCM, PhD, BNurs, RM, RN, RCM Professor of Midwifery/ Director, WHO Collaborating Centre for Midwifery Development School of Healthcare Sciences College of Biomedical and Life Sciences, Cardiff University

Prof. Soltani Hora

Professor of Maternal and Infant Health Centre for Health & Social Care Research Sheffield Hallam University

Αβραμίδου Ειρήνη - Αθηνά

Μαία, Msc cand., Certified Hypnobirthing Practitioner, ιδρύτρια του κέντρου μαιευτικής φροντίδας "Midwives"

Αγγέλινα Γεωργία

Μαία, MSc, Μ/Γ Κλινική ΓΝ Κορίνθου, Υπεύθυνη Μητρικού Θηλασμού, Πρόεδρος ΣΕΜΜ Ναυπλίου

Αγγέλη Χριστίνα

Μαία

Αγγελοπούλου - Αρβανιτίδου

Διπλωματούχος Αρχιτέκτων Μηχανικός ΑΠΘ

Ιωάννα

Αγοραστός Θεόδωρος

Καθηγητής Μαιευτικής και Γυναικολογίας Αριστοτελείου Πανεπιστημίου Θεσσαλονίκης, Διευθυντής της Δ' Μαιευτικής και Γυναικολογικής Κλινικής Αριστοτελείου Πανεπιστημίου Θεσσαλονίκης, Πρόεδρος της Ελληνικής Εταιρείας Έρευνας και Αντιμετώπισης του Ιού των Θηλωμάτων (HPV), Πρόεδρος της Γερμανο-Ελληνικής Εταιρείας Μαιευτικής και Γυναικολογίας, Αντεπιστέλλον μέλος της Γερμανικής Εταιρείας Μαιευτικής και Γυναικολογίας, Εκπρόσωπος της Ελλάδας στην Ευρωπαϊκή Ένωση για τον Καρκίνο του Τραχήλου της Μήτρας (European Cervical Cancer Association)

Αθανασοπούλου Σταυρούλα

Μαία, MSc, Ανθρώπινη Αναπαραγωγή, Ιδιωτικός τομέας

Αναγνωστάκη Αθηνά

Μαία, Μέλος ΔΣ ΣΕΜΜ Κρήτης

Αναστασιάδη Χριστίνα

Φοιτήτρια τμήματος μαιευτικής Αλεξάνδρειο Τεχνολογικό

Αναστασόπουλος Παναγιώτης

Επαγγελματικό Ίδρυμα Θεσσαλονίκης

Αναστασοπούλου Ελένη

Μαία, Ταμίας ΔΣ ΣΕΜΜΠ

Ανδρουλάκης Ιωάννης

Βιολόγος, MSc, Επιστημονικός Υπεύθυνος Mustela

Ανέστης Νικόλαος

Δικηγόρος LLM Ειδικός Σύμβουλος Υπ. Υγείας

Αντσακλής Πάνος

Μαιευτήρας-Γυναικολόγος, Παν/κός Υπότροφος Α' Μαιευτική & Γυναικολογική Κλινική Παν/μίου Αθηνών

Αντωνάκου Αγγελική

Επίκουρη Καθηγήτρια Τμήματος Μαιευτικής ΑΤΕΙΘ

Αντωνιάδη Μαρίνα

Μαία, Συντονίστρια ΜΕΝΝ, Μαιευτική- Γυναικολογική Κλινική ΙΑΣΩ

Αντωνιάδου - Κουμάτου Ιωάννα

Διευθύντρια Κοινωνικής και Αναπτυξιακής Παιδιατρικής, Ινστιτούτο Υγείας του Παιδιού.

Αντωνίου Ευαγγελία

Μαία, PhD, Επίκουρη Καθηγήτρια, Τμήμα Μαιευτικής, Πανεπιστήμιο Δυτικής Αττικής, Αντιπρόεδρος ΑΣΠΑΙΤΕ, Αντιπρόεδρος ΑμΚΕ Φαιναρέτη

Αποστολοπούλου Ευαγγελία

Διευθύντρια Νοσηλευτικής Υπηρεσίας Κλινική ΡΕΑ

Αρβανιτίδου Όλγα

Προϊσταμένη Μαία, Msc, PhD©, Αίθουσας Τοκετών ΙΓΝΘ, Τ. Μέλος

Αργυρίου Ιωάννα

Ex. Board of Ema, Member of Council of ICM, Μέλος Προεδρείου Επιστημονικής Εταιρείας Μαιών "Μαίευσή

Μαία, Ιδιωτικός τομέας, Θεσσαλονίκη

Αφεντουλίδου Μαρία
Βάββα Βασιλική
Βάβουρα Πελαγία

Βαβουράκη Ελένη

Βαλασούλης Γεώργιος

Βαρδαβάκη Ζωή
Βαρδαρός Σταμάτης
Βασιλάκη Γιάννα

Βασιλάκη Ευαγγελία

Βασιλική Τατζίδου
Βαφιά Κλειώ
Βεντίκου Χριστιάνη
Βιβιλάκη Βικτωρία

Βλάχου Μαρία
Βολάκη Παρασκευή

Βολιτάκη Άννα
Βουνάτσου Ειρήνη

Γεωργάκη Νικολέτα
Γεωργακούλα Αικατερίνη
Γεωργαντά Μαρία

Γεωργαντζή Σοφία

Γιαλαμά Φωτεινή

Γιαννέλλου Σοφία

Γιαννοπούλου Σταυρούλα

Γιάντσιου Μαίρη
Γιαξή Παρασκευή

Γιουβάνογλου Αναστασία
Γκάμαρη Σοφία
Γκεσούλη Αλεξάνδρα
Γληνού Άννα

Γούκου Ελευθερία
Γουρζέλα Δήμητρα

Γουρνά Ελένη
Γουρουντή Κληαίρη

Μαία, Νεογνολογικό Τμήμα, ΓΝΜ ΕΛΕΝΑ ΒΕΝΙΖΕΛΟΥ
Φοιτήτρια Μαιευτικής

Μαία MSc Δ.Π.Θ, Πανεπιστημιακό Γενικό Νοσοκομείο
Αλεξανδρούπολης

MD, PhD, Ιατρικός σύμβουλος ΚΟΡΡΕΣ Α.Ε, πρόεδρος Ηλιτόμνου,
μέλος του Parent Advisory Board EFCNI

MD, MSc, PhD, Χειρουργός Γυναικολόγος – Μαιευτήρας, Διδάκτωρ
Τμήματος Ιατρικής Πανεπιστημίου Ιωαννίνων

Senior Lecturer in Midwifery, University of Hertfordshire, UK
Αναπληρωτής Γενικός Γραμματέας Υπουργείου Υγείας

Μαία, σύμβουλος γαλουχίας, Γ.Γ. Ελληνικής Ψυχοπροφυλακτικής
Εταιρείας, Πρόεδρος στο σωματείο Σπίτι Θηλασμού

Μαία, Προϊσταμένη Μαιευτικής Γυνεκολογικής κλινικής ΠΓΝ
Ηρακλείου, Μέλος ΔΣ ΣΕΜΜ Κρήτης

Μαία, Μ.Υ. – Κέντρο Υγείας Βύρωνα

Μαία-Βελονίστρια, Εθ. Επαγγελματίας, ΜΚΟ Amurtel

Μαία MSc, Χειρουργείου Γ.Ν.Α «Αλεξάνδρα»

RM PgCert MMedSc PhD, Πρόεδρος ΣΕΜΜΑ, Επίκουρη Καθηγήτρια
Κοινωνικής Μαιευτικής

Μαία MSc, Μ.Α.Φ. Νεογνών, Γ.Ν. Α. Έλενα Βενιζέλου

Πρόσταμένη Μαία Νεογνολογικής Κλινικής ΕΚΠΑ, Αρεταιείο
Νοσοκομείο, Αθήνα, Εκπαιδύτρια Newborn Life Support Course,
Ευρωπαϊκό Συμβούλιο Αναζωογόνησης

Μαία

Antenatal Clinic Deputy Midwife, Imperial College Healthcare NHS
Trust

Μαία

Μαία MSc (cand.) Ιατρική Σχολή Δημοκρίτειου Πανεπιστημίου Θράκης

Μαία Msc, Πρόεδρος Μητρικού Θηλασμού, Ιατρείο

Μητρότητας, Μαιευτική Κλινική Π.Γ.Ν. Αλεξανδρούπολης

Μαία, Γ.Ν.Α. "Αλεξάνδρα", Εκπαιδύτρια Newborn Life Support

Course, Ευρωπαϊκό Συμβούλιο Αναζωογόνησης

BSc, MSc, PhD (cand.) Τμήμα Κοινωνικής και Εκπαιδευτικής Πολιτικής,
Πανεπιστήμιο Πελοποννήσου

Μαία, MSc Public Health, Υπεύθυνη Μητρικού Θηλασμού Μ/Γ

κλινικής Γ.Ν. Πατρών "Άγιος Ανδρέας"

Μαία MSc, MSc (cand) Psychological Sciences and Health, University
of Strathclyde, Glasgow

Μαία, MSc

Μαία, MMedSc, MSc, Ταμίας Δ.Σ. ΣΕΜΜΑ, Μαιευτική – Γυναικολογική
Κλινική ΙΑΣΩ

Μαία, MSc, ΠΓΝ Νίκαιας «Άγιος Παντελεήμων»

Μαία

Γυναικολόγος

Msc, MSc(c), Εργ. Συνεργάτης Μαιευτικής ΤΕΙ Αθήνας, Μέλος ΔΣ
ΣΕΜΜΑ

Μαία, Μέλος ΔΣ ΣΕΜΜ Θεσσαλονίκης

Μαία, MSc (s), Εξωτερικός συνεργάτης Μαιευτική Γυναικολογική
κλινική «Ρέα»

Μαία

PhD, Επίκουρη Καθηγήτρια Τμήματος Μαιευτικής Πανεπιστημίου
Δυτικής Αττικής, Πρόεδρος Δ.Σ. Επιστημονικής Εταιρείας

Καρδιοτοκογραφίας και Ασφαλούς Τοκετού

Γραμματικού Κωνσταντίνα	<i>Μαία, Διεθνώς Πιστοποιημένη Σύμβουλος Γαλουχίας IBCLC, Υπεύθυνη Θηλασμού και Ιατρείου Μητρικού Θηλασμού, Ιπποκράτειο Νοσοκομείο Θεσσαλονίκης</i>
Γράψα Κασσιανή Αικατερίνη Δάγλα Μαρία	<i>Μαία, Λευκάδα Μαία, PhD, Επίκουρη Καθηγήτρια, Τμήμα Μαιευτικής, Πανεπιστήμιο Δυτικής Αττικής, Πρόεδρος ΑμΚΕ Φαιναρέτη</i>
Δεληγεώρογλου Ευθύμιος	<i>Καθηγητής - Διευθυντής Β' Μ/Γ Κλινικής Πανεπιστημιακό Νοσοκομείο «Αρεταίειον»</i>
Δελτισίδου Άννα Δήμητρα Παπαγεωργίου Δημητριάδης Χαράλαμπος	<i>Μαία, PhD, Πανεπιστήμιο Δυτικής Αττικής Φοιτήτρια Μαιευτικής, Πανεπιστήμιο Δυτικής Αττικής Μαιευτής, MSc (c.) Εθνική Σχολή Δημόσιας Υγείας, Αίθουσα Τοκετών, Ιπποκράτειο Γ.Ν. Θεσσαλονίκης, Αντιπρόεδρος Σ.Ε.Μ.Μ.Θ. "</i> <i>MRCOG, BSCCP, Μ/Γ, Συνεργάτης Κλινικής Ιασώ</i>
Δημητρόπουλος Σπυρίδων Δημητροπούλου Ελένη	<i>Μαία, Καθηγήτρια Εφαρμογών, Διευθύντρια τομέα Μαιευτικής Φροντίδας και Κατεύθυνσης Τμήματος Μαιευτικής ΑΤΕΙΘ</i>
Δημοθέλη Εμμανουέλα Δημοπούλου Ελευθερία Δήμου Σοφία	<i>Μαία Μαία, Πρόεδρος συλλόγου Ευτοκία Μαία, MSc, Αναπληρώτρια Προϊσταμένη Αίθουσας τοκετών, Γενική - Μαιευτική - Παιδιατρική Κλινική «ΜΗΤΕΡΑ»</i>
Δήμου Σοφία	<i>Μαία, Εξωτερικό Ιατρείο Μητρικού Θηλασμού, Γενική - Μαιευτική - Παιδιατρική Κλινική "ΜΗΤΕΡΑ"</i>
Διαμαντάκη Μαρία - Ζαχαρούλα Διαμάντη Αθηνά	<i>Μαία, Ιδιωτικός τομέας, Αθήνα Μαία, Εργαστηριακός Συνεργάτης τμήματος Μαιευτικής, Πανεπιστήμιο Δυτικής Αττικής. Λέκτορας Μαιευτικής, Aegean College, Αθήνα. Υποψήφια Διδάκτωρ, Ιατρική Σχολή, Εθνικό και Καποδιστριακό Πανεπιστήμιο Αθηνών</i>
Δοξαστάκη Ελένη Δρακάκη Καλλιόπη	<i>Μαία, Κ.Υ Καπανδριτίου Παιδίατρος, Νεογνολόγος, MSc, Επιμελήτρια Β', Τμήμα Μεσογειακής Αναιμίας, Παίδων Αγία Σοφία</i>
Δρεπανού Βασιλική	<i>Προισταμένη Μαία Β' Μ/Γ Κλινικής Πανεπιστημιακό Νοσοκομείο «Αρεταίειον»</i>
Δριτσάκου Καλλιόπη	<i>Μαία, Νοσηλεύτρια ΠΕ, MSc, PhD, Τμήμα Ελέγχου Ποιότητας, Έρευνας και Συνεχιζόμενης Εκπαίδευσης, ΓΝΜ ΕΛΕΝΑ ΒΕΝΙΖΕΛΟΥ</i>
Δρογώση Μαρία Δρόσος Παναγιώτης	<i>Μαία, MSc, MKO Τεχνολόγος Ιατρικών Εργαστηρίων, MSc, Εργαστηριακός Συνεργάτης Τμήμα Βιοιατρικών Επιστημών, Πανεπιστήμιο Δυτικής Αττικής, Γενικός Γραμματέας Πανελληνίας Ένωσης Τεχνολόγων Ιατρικών Εργαστηρίων (Π.Ε.Τ.Ι.Ε.)</i>
Δωροπούλου Ναυσικά Ελευθεριάδη Μαρία Ευαγγελή Ευαγγελία	<i>Μαία, Μέλος ΔΣ ΣΕΜΜ Κομοτηνής Απόφοιτος Μαιευτικής Coventry University Μαία Ομάδας Μητρικού Θηλασμού Μαιευτήριου Ρεα, Διεθνώς Πιστοποιημένη Σύμβουλος Θηλασμού I.B.C.L.C</i>
Ευθυμίου Χρυσάνθη Ζαρακιώτη Ελένη Ζαφράκας Μενέλαος	<i>Μαία, Μέλος ΔΣ ΣΕΜΜ Λάρισας Μαία, απόφοιτη Τ.Ε.Ι Αθηνών Καθηγήτρια Μαιευτικής-Γυναικολογίας, Χειρουργικής Μαστού-Μαστολογίας, Αναπληρωτής Πρόεδρος Τμήματος Μαιευτικής ΑΤΕΙΘ</i>
Ζαχαρής Κωνσταντίνος	<i>Ειδικευόμενος Ιατρός Μαιευτικής-Γυναικολογίας, Γενικό Νοσοκομείο Λαμίας MD, MSc</i>
Ζαχαρόγιαννη Ευγενία	<i>Μαία, Νοσηλεύτρια, Εργαστηριακός Συνεργάτης, MSc, Τμήμα Μαιευτικής, Πανεπιστήμιο Δυτικής Αττικής, 1ο ΕΠΑΛ Χαϊδαρίου</i>
Ζδράγκα Περιστέρα Ζεμπίλη Παρασκευά	<i>Μαία, Αίθουσας Τοκετών - Μαιευτήριου, Π.Γ.Ν. Λάρισας Μαία, Πρόεδρος ΔΣ ΣΕΜΜ Κομοτηνής</i>

Ζέρβας Ιωάννης**Ζήση Δήμητρα****Ζούρου Μαρία
Ηλέκτρα - Γκόλφω Οικονομίδου****Ηλιάδη Παναγιώτα****Ηλιάδου Μαρία****Ηλιάσκου Στέλλα****Θεοδοσιάδου Αικατερίνη
Θεοδωρίδου Ανατολή
Θεοδωρίδου Ελένη
Θεοδωροπούλου Όλγα****Θεοφιλοπούλου Χαριτίνη
Θεοχαρίδου Πασχαλίτσα
Ιακωβίδου Νικολέττα****Ιατράκης Γεώργιος
Ιωάννου Ιωάννα****Καδδίτη Δήμητρα
Καϊάφα Νικολέτα
Καϊσα Μαρία****Καλαμπόκας Θεόδωρος
Καλανταρίδου Σοφία
Καλλιία Θωμαή****Καλλιγιαννάκη Αικατερίνη
Καμπούρη Μαρία
Καμπουρίδου Πασχαλίνα****Κανδύλη Καίτη****Κανελλόπουλος Στυλιανός****Καπετανάκη Αναστασία****Καποτάς Παναγιώτης****Καρανάσιου Ελένη
Καρανάτση Γεωργία**

Καθηγητής Ψυχιατρικής Πανεπιστημίου Αθηνών (Α΄Ψυχιατρική Κλινική, Αιγινήτειο Νοσοκομείο
Μαία Κ.Υ. Κόνιτσας, MSc, PhD (cand.), Τομέας Υγείας Παιδιού, Ιατρικό
Τμήμα, Σχολή Επιστημών Υγείας, Πανεπιστήμιο Ιωαννίνων
Μαία ΙΑΣΩ ΜΕΝΝ, Σύμβουλος Ψυχικής Υγείας
Μαία, MSc, Ιδρύτρια του Birth Engineering, Μέλος του συλλόγου
Σπίτι Θηλασμού, εκπαιδευόμενη χοροθεραπεύτρια
Μαία –Ψυχοπροφυλάκτρια, MSc, Οικονομική Διευθύντρια Ελληνικής
Ψυχοπροφυλακτικής Εταιρείας, Εργαστηριακή Συνεργάτιδα Τμήματος
Μαιευτικής Πανεπιστημίου Δυτικής Αττικής
Λέκτορας Εφαρμογών, PhD(cand.), Τμήμα Νοσηλευτικής,
Πανεπιστήμιο Πελοποννήσου, Τμήμα Μαιευτικής, Πανεπιστήμιο
Δυτικής Αττικής
Μαία, Αναπληρώτρια Προϊσταμένη, Α΄Μαιευτική και Γυναικολογική
Κλινική, Γενικό Νοσοκομείο Παπαγεωργίου, Θεσσαλονίκη
Μαία, Πρόεδρος Επιστημονικής Εταιρείας Μαιών “Μαιευση”
Καθηγήτρια Εφαρμογών Τμήματος Μαιευτικής ΑΤΕΙΘ
Μαία, MSc, Μαιευτήριο «Ελένα Βενιζέλου»
Προϊσταμένη Μαία MSc Β΄ & Γ΄ Μαιευτικών – Γυναικολογικών
κλινικών του Α.Π.Θ «Ιπποκράτειο» Γ.Ν. Θεσσαλονίκης
Μαία
Μαία, Μέλος ΔΣ ΣΕΜΜ Θεσσαλονίκης
MD, PhD, Αναπληρώτρια Καθηγήτρια Παιδιατρικής – Νεογνολογίας
ΕΚΠΑ, Course Director, Newborn Life Support Course, Ευρωπαϊκό
Συμβούλιο Αναζωογόνησης, Διευθύντρια Νεογνολογικής Κλινικής
Αρεταίειο Νοσοκομείο, Αθήνα
Μαιευτήρας-Γυναικολόγος, Καθηγητής Τμήματος Μαιευτικής Αθήνας
Μαία, MSc, Ειδική Μονάδα Προαγωγής Μητρικού Θηλασμού,
Τράπεζα Γάλακτος, Νεογνολογικό Τμήμα, ΓΝΜ ΕΛΕΝΑ ΒΕΝΙΖΕΛΟΥ
Μαία, Προϊσταμένη Αποστείρωσης ΙΑΣΩ
Μαία, Γραμματέας ΔΣ ΣΕΜΜ Πάτρας
Φοιτήτρια, Τμήμα Μαιευτικής, Σχολή Επαγγελματιών Υγείας
και Πρόνοιας, Αλεξάνδρειο Τεχνολογικό Εκπαιδευτικό Ίδρυμα
Θεσσαλονίκης
Δόκτωρ Πανεπιστημίου Αθηνών
Καθηγήτρια Διευθύντρια ΠΓΝ “Αττικών”
Μαία, Καθηγήτρια Εφαρμογών, τμήμα Μαιευτικής, Αλεξάνδρειο ΤΕΙ
Θεσσαλονίκης
Μαία, MSc, PhD, Μέλος ΔΣ ΣΕΜΜ Κρήτης
Μαία, Μέλος ΔΣ ΣΕΜΜ Ναυπλίου
Μαία, IBCLC, Certified Hypnobirthing Practitioner, ιδρύτρια του
κέντρου μαιευτικής φροντίδας “Midwives”
Επισκέπτρια Υγείας, Σταθμός Μάνας – Παιδιού, Κέντρο Υγείας
Ηλιούπολης.
Μαιευτής, Μονάδα Εντατικής Νοσηλείας Νεογνών, Νεογνολογικό
Τμήμα, ΓΝΜ «ΕΛΕΝΑ ΒΕΝΙΖΕΛΟΥ»
Παιδίατρος, Νεογνολόγος, Επικουρική Ιατρός, Νεογνολογικό Τμήμα,
ΓΝΜ ΕΛΕΝΑ ΒΕΝΙΖΕΛΟΥ
Δικηγόρος Πατρών, ΜΔΕ Δημοσίου Δικαίου, Τμήμα Νομικής ΕΚΠΑ,
Νομικός Σύμβουλος ΣΕΜΜ Πάτρας
Μαία, Μέλος ΔΣ ΣΕΜΜ Λάρισας
Μαία, MSc, Ειδική Μονάδα Προαγωγής Μητρικού Θηλασμού-
Τράπεζα Γάλακτος, ΓΝΜ «ΕΛΕΝΑ ΒΕΝΙΖΕΛΟΥ»

Καραντζή Αναστασία
Καραπάντζος Ηλίας

Προϊσταμένη ΜΕΝΝ ΙΑΣΩ, Σύνδεσμος Λοιμώξεων
Αναπληρωτής Καθηγητής Ανατομίας, Πρόεδρος Τμήματος Μαιευτικής
ΑΤΕΙΘ

Καραπιέρη Δέσποινα
Καραχάλιος Χάρης

Μαία, Αθήνα
Διδάκτωρ Μ/Γ Ιατρικής σχολής ΕΚΠΑ, Ειδικευόμενος Β' Μ/Γ Κλινικής
Πανεπιστημιακό Νοσοκομείο " Αρεταίειον"

Καρκάνη Ουρανία
Κάρη Μαρία
Καρούζου Αθανασία
Καστρίκα Μαρία Έλλη
Κατρημετζόγλου Ασπασία
Κατσαρού Όλγα
Κατσίκης Ηλίας

Μαία
Μαία, Νεογνολογικό Τμήμα, ΓΝΜ ΕΛΕΝΑ ΒΕΝΙΖΕΛΟΥ
Μαία, Αν. Διευθύντρια Νοσηλευτικής Διεύθυνσης ΙΑΣΩ
Μαία, ΜSc (cand.), Εξωτερική συνεργάτης ΙΑΣΩ ΘΕΣΣΑΛΙΑΣ
Μαία, ΓΝ Ρεθύμνου, Μέλος ΔΣ ΣΕΜΜ Κρήτης
Φιλόλογος, Διευθύντρια στο 4ο Γυμνάσιο Ηλιούπολης
Επίκουρος Καθηγητής Μαιευτικής -Γυναικολογίας, Τμήμα Μαιευτικής
ΑΤΕΙΘ

Κατσιμπάρδη Αικατερίνη
Κασιώτης Ηλίας

Παιδιάτρος, Διδάκτωρ Ιατρικής Σχολής Πανεπιστημίου Αθηνών
Προϊστάμενος Μαιευτής ΜΕΝΝ, Νεογνολογικό Τμήμα, ΓΝΜ «ΕΛΕΝΑ
ΒΕΝΙΖΕΛΟΥ»

Κεμανενζή Μαρία
Κεντριφύλλη Δήμητρα
Κιούρτη Μαρία
Κοκκόση Ερρικα
Κολλίου Φωτεινή
Κολυδά Νικολέτα
Κομσέλη Ευστατία
Κοντογιάννη Μαρία
Κοντογιάννη Αθανασία
Κορμπέτη Μαλαμώ

Μαία, Μέλος ΔΣ ΣΕΜΜ Κομοτηνής
Μαία
Μαία Πρόεδρος ΣΕΜΜΠ
Μαία, ΜΚΟ
Μαία, Μέλος ΔΣ ΣΕΜΜ Ιωαννίνων
Φοιτήτρια Μαιευτικής Πανεπιστήμιο Δυτικής Αττικής
Μαία, MSc, PhDc, Lecturer
Μαία, MA
Μαία, απόφοιτη ΤΕΙ Αθηνών
Φοιτήτρια Πανεπιστημίου Δυτικής Αττικής, Τμήμα Μαιευτικής, BSc
Environmental Science (University of Edinburgh), Master of Laws
(LL.M.) Environmental Law & Policy (University of Newcastle)
Μαία, Μέλος ΔΣ ΣΕΜΜ Ναυπλίου
Μαία, Μαιευτική - Γυναικολογική Κλινική ΙΑΣΩ, Σύνδεσμος
Λοιμώξεων

Κορογώνα Βασιλική
Κοτσώνα Κανέλλη

Καθηγήτρια, Πρόεδρος Ελληνικής Εταιρείας Αναπαραγωγικής Ιατρικής
Μαία, Msc - Επιστημονικός Συνεργάτης Ιατρείου Eleucis
Γονιός (Επάγγελμα στρατιωτικός)
Midwifery Teaching Fellow, MSc, PGCE, King's College London
Μαιευτής, Αίθουσας Τοκετών, Π.Γ.Ν.Μ " Έλενα Βενιζέλου"
Μαιευτήρας - Γυναικολόγος, Καθηγητής Ιατρικής Σχολής
Πανεπιστημίου Αθηνών

Κουμαντάκης Ευγένιος
Κουρουτζιούδη Χριστίνα
Κουρτελέσης Δημήτριος
Κουτσή Ζένη
Κουτσιαύτης Γεώργιος
Κρεατσάς Γεώργιος

Μαία, MSc (cand.) Τμήματος Μαιευτικής Πανεπιστημίου Δυτικής
Αττικής, Ελεύθερη επαγγελματίας
Μαία, Εργαστηριακός Συνεργάτης ,MSc(cand.), Τμήμα Μαιευτικής,
Πανεπιστήμιο Δυτικής Αττικής
Μαιευτής, Msc (cand.) Ιατρικής Σχολής Πανεπιστημίου Αθηνών,
Αίθουσα τοκετών - Μαιευτικά/Γυναικολογικά χειρουργεία, Π.Γ.Ν.
Έβρου φορέας Αλεξανδρούπολης
Φοιτήτρια Μαιευτικής, Α.Τ.Ε.Ι.Θ. , φιλόλογος- Τμήμα γερμανικής
γλώσσας και φιλολογίας Α.Π.Θ.

Κρεμμύδα Αδριανή

Κυπραίου Ευθαλία

Κωνσταντάρας Παναγιώτης

Msc, Εργ. Συνεργάτης Μαιευτικής ΤΕΙ Αθήνας, Αντιπρόεδρος ΔΣ
Μαία
Μαία, MSc, Mphil, PgC, Γ.Ν. Ιωαννίνων «Χατζηκώστα»
Μαία, Αθήνα

Λαζαρίδου Μαρκέλλα

Λαζόπουλος Αντώνιος
Λεμονοπούλου Αννούλα
Λεοντάρη Μαρία
Λιάγκου Αναστασία

Λιακάκος Θεόδωρος

MD, PhD, Μαιευτήρας Γυναικολόγος, Επιμελητής Γυναικολογικής Κλινικής Ναυτικού Νοσοκομείου Αθηνών

**Λιακοπούλου Ελένη
Λιονής Χρήστος**Μαία, ΣΕΜ Πάτρας
MD, PhD, HonFRCGP, Καθηγητής Γενικής Ιατρικής & Πρωτοβάθμιας Φροντίδας Υγείας, Πανεπιστήμιο Κρήτης, Τμήμα Ιατρικής
Δικηγόρος Θεσσαλονίκης παρ' Αρείω Πάγω, Δρ. Ευρωπαϊκού Δικαίου Πανεπιστημίου Τουλούζης, Νομικός Σύμβουλος Εθνικού Κέντρου Περιβάλλοντος και Αειφόρου Ανάπτυξης**Λογγινίδης Παναγιώτης**

Μαία Νοσηλευτικού Ορόφου ΙΑΣΩ, Μέλος Ομάδας Υποστήριξης Μητρικού Θηλασμού ΙΑΣΩ

Λουκά Ευαγγελία

Μαία, MSc, Αίθουσα Τοκετών, Whipps Cross University Hospital, Barts Health, London

Λουμουσιώτη Θεοδώρα

Καθηγήτρια Μαιευτικής, τμήμα Μαιευτικής Πανεπιστημίου Δυτικής Αττικής

Λυκερίδου Αικατερίνη**Λυμπέρη Ραήλου**

RM, MSc, PhD, Midwifery Lecturer Aegean College, Διοικητική Γραμματέας ΣΕΜΜΑ, Β' Μ/Γ Κλινική Πανεπιστημίου Αθηνών, Τμήμα Κλιμακτηρίου και Εμμηνόπαυσης, «Αρεταίειο» Νοσοκομείο Φοιτήτρια, Πανεπιστήμιο Δυτικής Αττικής

**Μαζαράκη Νεφέλη
Μακρή Ζέττα**

πρ. Υπουργός Υγείας, πρ. Βουλευτής Μαγνησίας, πρ. Γεν. Γραμ. Ισότητας

**Μάλλα Καλλιόπη
Μάμαλης Θανάσης**Μαία, Πρόεδρος Ελληνικής Ψυχοπροφυλακτικής Εταιρείας
Μάμαλης Θανάσης Χημικός, PhD**Μάνη Παρασκευή
Μανιατέλλη Ελισάβετ
Μανουρά Μαρία
Μαντούδης Στυλιανός
Μαρή Ιωάννα**Μαία, Μέλος ΔΣ ΣΕΜΜ Θεσσαλονίκης
RN, MSc, PhD, Αρεταίειο Νοσοκομείο
Διευθύντρια Νοσηλευτικής Υπηρεσίας, ΓΝΜ «ΕΛΕΝΑ ΒΕΝΙΖΕΛΟΥ»
Αναπτυξιακός Εργοθεραπευτής
Ψυχολόγος, Πρόεδρος της «Ελληνικής Εταιρείας Προγεννητικής Αγωγής»**Μαστοράκος Γεώργιος**Καθηγητής Ενδοκρινολογίας, Μονάδα Ενδοκρινολογίας, Σακχαρώδη Διαβήτη & Μεταβολισμού Β' Μαιευτικής & Γυναικολογικής Κλινικής Ιατρικής Σχολής Ε.Κ.Π.Α., Νοσοκομείο «ΑΡΕΤΑΙΕΙΟ», Αθήνα
LLM, Νομικός Συμβουλευτικού Κέντρου Γυναικών Θυμάτων Βίας Δήμου Θηβαίων**Μελετίου Μάρω**

Μαία, MSc, Νοσηλευτικό - Τμήμα Προώρων, Π.Γ.Ν.Μ. «Ελενα Βενιζέλου»

Μεσσήνη Παρασκευή**Μεταλλινού Δήμητρα**

Μαία, MSc, PhD (cand.), Ιατρική Σχολή Πανεπιστημίου Αθηνών, Εργαστηριακός Συνεργάτης Τμήματος Μαιευτικής - Πανεπιστήμιο Δυτικής Αττικής, Νεογνολογικό Τμήμα - Γ.Ν.Α «Αλεξάνδρα», Certified Attached at the Heart Parent Educator - USA

**Μιχαλάκη Άννα
Μοσχάκη Βικτωρία**Γήρσοολόγος, Αντιπρόεδρος Παρατηρητηρίου Μαιευτικής Βίας
Μαία, MSc, Πρόεδρος Συλλόγου Μαιών/Μαιευτών Θεσ/νίκης, Προϊσταμένη ΜΕΝΝ ΕΣΥ Ιπποκρατείου Θεσ/νίκης**Μοσχοπούλου Βασιλική
Μουζάλας Ιωάννης**Μαία MSc, Γ.Ν.Σερρών
Μαιευτήρας- Γυναικολόγος, Ιδρυτικό μέλος Ελληνικής Ψυχοπροφυλακτικής Εταιρείας**Μουλά Αριστεά
Μουρούτσου Αθανασία
Μπαητζίδου Ευστρατήγα**Μαία, Γ.Ν. Ιωαννίνων «Χατζηκώστα»
Φοιτήτρια Μαιευτικής Πανεπιστήμιο Δυτικής Αττικής
Προϊσταμένη Μαιευτηρίου - Μ/Γ Τμήματος Γ.Ν Ξάνθης, Μέλος ΔΣ ΣΕΜΜ Κομοτηνής**Μπέκα Αγγελική
Μπέκιου Αικατερίνη
Μπελούκας Απόστολος**Μαία, Συντονίστρια Αίθουσας Τοκετών ΙΑΣΩ
Μαία, Ελεύθερη Επαγγελματίας
Επίκουρος Καθηγητής, Τμήμα Βιοιατρικών Επιστημών, Πανεπιστήμιο Δυτικής Αττικής

Μπίμπου Κωνσταντίνα
Μπίνου Ανδριανή
Μπίτη Σοφία
Μπληαχάβα Αικατερίνη

Μπόθου Αναστασία

Μπόλη Δήμητρα
Μποητσής Λάμπρος

Μπουγά Αικατερίνη
Μπούνα Αγγελική-Κωνσταντίνα
Μπουρουτζόγλου Μαρία

Μπουρουτζόγλου Μαρία

Μπουτσικάρη Γεωργία
Μπράνη Παναγιώτα
Μπροτζάκη Ελένη
Μυήλιωτά Νίκη
Μώρος Μιχαήλ

Νάνου Χριστίνα

Νεοφύτου Σπυριδούλα
Νικοηλοπούλου Ουρανία

Νικοηλοπούλου Βασιλεία

Νούσια Κωνσταντίνα

Ντάγκα Δέσποινα
Ξάνθος Θεόδωρος

Ξυδής Βασίλειος

Ξυδής Βασίλειος

Οικονόμου Εύα
Παγκράτη Λαμπρινή
Παιδάκης Αγροσίλαος

Παλάσκα Ερμιόνη

Παλιάτσου Στέλλα

Παλληγκαρά Λαμπρινή

Μαία, Μέλος ΔΣ ΣΕΜΜ Ναυπλίου
Μαία, Νοσηλευτικού Ορόφου, ΙΑΣΩ
Μαία, Διευθύντρια Νοσηλευτικής Διεύθυνσης ΙΑΣΩ
Φοιτήτρια, Τμήμα Μαιευτικής, Σχολή Επαγγελματιών Υγείας και Πρόνοιας,
Αλεξάνδρειο Τεχνολογικό Εκπαιδευτικό Ίδρυμα Θεσσαλονίκης
Midwife, MSc, PhD (cand.) in Democritus University of Thrace,
Alexandroupolis

Μαία, Μέλος ΔΣ ΣΕΜΜ Λάρισας
Μαιευτής, Msc, Αναισθησιολογικό Τμήμα Γ.Ν.Α. "Αλεξάνδρας"
Εκπαιδευτής Newborn Life Support Course, Ευρωπαϊκό Συμβούλιο
Αναζωογόνησης

Μέλος ΔΣ ΣΕΜΜ Λάρισας
Απόφοιτος τμήματος Μαιευτικής, Aegean Omiros College
Μαία MSc, PhD©, Λέκτορας Μαιευτικής, ΑΤΕΙ Θεσσαλονίκη,
Εκπαιδευτρια Newborn Life Support Course, Ευρωπαϊκό Συμβούλιο
Αναζωογόνησης

Μαία, Καθηγήτρια Εφαρμογών, τμήμα Μαιευτικής, Αλεξάνδρειο ΤΕΙ
Θεσσαλονίκης

Μαία, MSc, Εκπαιδευτικός ΔΔΕ Λακωνίας, 1ο ΕΠΑ.Λ. Σπάρτης

Μαία, MSc, Παθολογία της κύησης, Γ.Ν.Α <<Αλεξάνδρα>>

Μαία, Msc, Ε.Υ.Δ.Α.Π.

Μαία

RM, MSc, PhDc, Senior Lecturer,

Διευθύντρια τμήματος Μαιευτικής Aegean College

Μαία, Επίκουρη Καθηγήτρια, Τμήμα Μαιευτικής, Πανεπιστήμιο
Δυτικής Αττικής

Μαία, MSc, Προϊσταμένη "Αρεταίειο" Νοσοκομείο

Μαία- MSc, Τομέας Αρεταίειο Νοσοκομείο, Επιστημονική
Διευθύντρια Ελληνικής Ψυχοπροφυλακτικής Εταιρείας, Εργαστηριακή
Συνεργάτιδα Τμήματος Μαιευτικής, Πανεπιστημίου Δυτικής Αττικής

Μαία, Msc ΕΑΠ - Διοίκηση Μονάδων Υγείας, Σταθμός Προστασίας

Μητέρας και Παιδιού, Κέντρο Προστασίας Μητέρας και Παιδιού"

Μαία MSc PhD(e), Πρόεδρος Παρατηρητήριου Μαιευτικής Βίας,

Αντιπρόεδρος συλλόγου Μαιών/των Πατρών

Μαία, ΚΥ Βάμου Χανίων, Μέλος ΔΣ ΣΕΜΜ Κρήτης

Καθηγητής Φυσιολογίας & Παθολογικής Φυσιολογίας, Ιατρική Σχολή,

Ευρωπαϊκό Πανεπιστήμιο Κύπρου, Πρόεδρος Ελληνικής Εταιρείας

Καρδιοαναπνευστικής Αναζωογόνησης

PhD, Λέκτορας Ακτινολογίας Ιατρικής Σχολής Πανεπιστημίου

Ιωάννινων

Ακτινολόγος, PhD, Λέκτορας Ιατρικής Σχολής Πανεπιστημίου

Ιωαννίνων

Φοιτήτρια Μαιευτικής στο Αλεξάνδρειο ΤΕΙ Θεσσαλονίκης

Μαία, MSc, Νεογολογικό Τμήμα, ΓΝΜ ΕΛΕΝΑ ΒΕΝΙΖΕΛΟΥ

Μαιευτής, MSc, Μ/Γ Κλινική ΓΝ Αργολιδας-NM Ναυπλίου,

Αντιπρόεδρος ΣΕΜΜ Ναυπλίου

Καθηγήτρια εφαρμογών. Τμήματος μαιευτικής, του Πανεπιστημίου
Δυτικής Αττικής

MSc, PhD©, Προϊσταμένη Μαία Β' Μαιευτικής και Γυναικολογικής

Κλινικής ΕΚΠΑ, Αρεταίειο Νοσοκομείο, Αθήνα, Εκπαιδευτρια

Newborn Life Support Course, Ευρωπαϊκό Συμβούλιο

Αναζωογόνησης

Μαία, Κέντρο Γονεϊκότητας «Ευ Οικογένεια»

Πανανή Περμανθία
Πάντου Στυλιανή
Παπαγεωργίου Βασιλική
Παπαδημητροπούλου Ελένη

Παπαδοπούλου Μαρία
Παπαδοπούλου Σοφία

Παπαευαγγέλου Βασιλική
Παπάκη Ιωάννα

Παπασάββα Μαργαρίτα

Παπασταμούλη Ελένη
Παπαχρήστου Αλεξάνδρα
Παπαχρήστου Ιουλίτσα
Πασσά Γεωργία
πατέρας Φιλόθεος Φάρος
Παύλου Χριστίνα
Πάχου Σοφία
Περισάκη Κυριακή

Πετράκη Ελισάβετ

Πετράκος Γεώργιος

Πεχλιβάνη Φανή

Πήχα Βάγια

Πολυπόρτη Μυρτώ
Πολυχρονιάδου Αρτεμης

Ποντίκη Γεωργία
Πρέτσι Ντονίκα
Ρετσινά Δήμητρα
Ρουμπενιάν Ειρήνη
Ρουσακάκη Ευσταθία
Σαββαΐδου Δέσποινα

Σαλάκος Νικόλαος

Σαμουργιαννίδου Δήμητρα

Σαραντάκη Αντιγόνη
Σαράντη Ευαγγελία

Σαρέλλα Αγγελική

Σαρέλλα Αγγελική

Μαία, Προϊσταμένη Αιθουσας Τοκετών Γ.Π.Ν "Αλεξάνδρα"
Ανεξάρτητη Μαία για τον φυσικό τοκετό

Μαία, Νεογνολογικό Τμήμα, ΓΝΜ ΕΛΕΝΑ ΒΕΝΙΖΕΛΟΥ
Μαία, Νοσηλεύτρια, MSc- Ιατρική Σχολή Πανεπιστημίου
Αθηνών, Μέλος αποστολής των "Γιατρών Χωρίς Σύνορα"
Μέλος ΔΣ ΣΕΜΜ Θεσσαλονίκης

Μαία, Α΄ Μαιευτική και Γυναικολογική Κλινική, Γ.Ν. Παπαγεωργίου
Θεσσαλονίκη

Καθηγήτρια Παιδιατρικής-Λοιμωξιολογίας ΕΚΠΑ

Μαία Msc - Πρώην Πρόεδρος του Ελληνικού Τμήματος των Γιατρών
Χωρίς Σύνορα, Μέλος Δ.Σ. των Γιατρών Χωρίς Σύνορα, Μέλος Δ.Σ
Επιστημονικής Εταιρείας Μαιών "Μαίευση"

Παιδίατρος - Νεογνολόγος, PhDc, Επιμελήτρια Α΄ Γ.Ν. Ιωαννίνων
«Χατζηκώστα»

Προϊσταμένη Λοιμώξεων ΙΑΣΩ

Πρωτόδικης

Μαία, Γενικό Νοσοκομείο Λαμίας, Λαμία

Μαία, MSc, Κέντρο Υγείας Πειραιά

Κληρικός -Συγγραφέας

Μαία

Μαία, Νεογνολογικό Τμήμα, ΓΝΜ ΕΛΕΝΑ ΒΕΝΙΖΕΛΟΥ

Μαία, Μαιευτική και Γυναικολογική Κλινική, Νοσοκομείο Άμφισσας,
Άμφισσα

Μαία, PGDip, Νοσηλεύτρια Κοινότητας Δημόσιας Υγείας - Επισκέπτης
Υγείας

Μαιευτήρας - Γυναικολόγος, Διευθυντής Μαιευτικής/Γυναικολογικής
Κλινικής Γ.Ν. Καλαμάτας

Μαία, Αναπληρώτρια Καθηγήτρια Τμήματος Μαιευτικής, Μέλος

Διοικητικού Συμβουλίου ΣΕΜΜΑ, Αντιπρόεδρος Συλλόγου Οι Φίλοι
του Μητρικού Θηλασμού.

Μαία, ΓΝ Νοσόκομιο Χανίων Αγίος Γεωργίος, Μέλος ΔΣ ΣΕΜΜ
Κρήτης

Μαία, Υπεύθυνη κέντρου γονεϊκότητας

Μαία, Εκπαιδύτρια Newborn Life Support Course, Ευρωπαϊκό
Συμβούλιο Αναζωογόνησης

Μαία, MSc, Τομεάρχης Ν.Υ. Γ.Μ Ν «Έλενας Βενιζέλου»

Μαία, MSc(c), Πανεπιστήμιο Δυτικής Αττικής

Μαία, MSc(c)

Μαία, Τμήμα, Κλινική Γένεσις

Μαία, MSc (cand.) Πανεπιστήμιο Δυτικής Αττικής

Μαία, Συντονίστρια Μ.Ι.Υ.Α., Α΄ Μαιευτική και Γυναικολογική Κλινική,
Γ.Ν. Παπαγεωργίου Θεσσαλονίκη

Αναπληρωτής Καθηγητής Β΄ Μ/Γ Κλινικής Πανεπιστημιακό
Νοσοκομείο «Αρεταίειον»

Μαία, MSc, Α΄ Μαιευτική και Γυναικολογική Κλινική, Γ.Ν.

Παπαγεωργίου Θεσσαλονίκης

Μαία, Λέκτορας, Τμήμα Μαιευτικής, Πανεπιστήμιο Δυτικής Αττικής

Προϊσταμένη Μαία, MSc, PhD (cand. Ιατρική ΑΠΘ), Α΄ Μαιευτική και
Γυναικολογική Κλινική, Γ.Ν. Παπαγεωργίου Θεσσαλονίκης

Καθηγήτρια εφαρμογών, Τμήματος μαιευτικής, του Πανεπιστημίου
Δυτικής Αττικής

Καθηγήτρια εφαρμογών, Τμήματος μαιευτικής, του Πανεπιστημίου
Δυτικής Αττικής

Σιδεροπούλου Μελανή
Σιδεροπούλου Μελανή
Σιμάτη Βενετία - Λουκία
Σιώπη Ειρήνη
Σουφλιά Δήμητρα
Σπανού Μάγδα

Σταθάκη Ειρήνη
Σταματάκη Ερωφίλη
Σταματίου Γεώργιος
Σταυρακάκη Άννα
Στεφανίδη Βαρβάρα
Στεφανίδου Παναγιώτα
Στύλιου Μαρία
Συγγελιάκη Αργυρώ
Σύγγελλου Αγγελική

Συρίη Άρτεμις
Σωπίδου Αικατερίνη
Σωτηροπούλου Ελένη

Ταουσάνη Ελευθερία
Τάσκου Χρυσούλα
Τέγου Μαρία
Τέγου Χρυσούλα
Τζαμαρία Σοφία
Τζεληλή Αναστασία

Τζέλη Μαρία
Τζόλη Γεωργία

Τζουμακίδη Μάρθα

Τουλίκα Ειρήνη
Τουρλίδα Ανθούλα
Τραγέα Ρεβέκκα
Τριγάζη Χριστίνα-Αθανασία
Τρουβά Θεόνη - Ιωάννα
Τσακίρη Δέσποινα
Τσέκα Ίνα
Τσερεμέ Αρετή
Τσιγώνια Βασιλική
Τσιούμα Βηθλέμ
Τσορακίδου Ελένη

Τσορομώκος Δημήτριος

Τσουκαλά Ελένη

Μέλος ΔΣ ΣΕΜΜ Ιωαννίνων
Μαία, ΠΕΔΥ Ιωαννίνων
Φοιτήτρια, Τμήμα Μαιευτικής, Πανεπιστήμιο Δυτικής Αττικής
Ερευνήτρια μαία, MSc
Μαία, Νοσηλεύτρια, MSc, Μαιευτική κλινική Π.Γ.Ν. Λάρισας
Μαία, Υποδιευθύνουσα Μαιευτικής / Γυναικολογικής Κλινικής,
Συντονίστρια Μητρικού Θηλασμού ΜΗΤΕΡΑ
Μαία, ΓΝ Νοσόκομείο Χανίων Άγιος Γεωργίος, Μέλος ΔΣ ΣΕΜΜ Κρήτης
Μαία, MSc, Κ.Υ Αγίας Βαρβάρας Νομού Ηρακλείου
Πρόεδρος Διοικητικού Ομίλου ΙΑΣΩ
Μαία
Μαία, Ομιλος ΙΑΣΩ, Απόφοιτη Τμήματος Μαιευτικής ΤΕΙ Αθήνας.
Μέλος ΔΣ ΣΕΜΜ Κομοτηνής
Μαία. MSc. Γ.Ν.Α Αλεξάνδρα. Γ.Ν. Θεσσαλονίκης Άγιος Δημήτριος
Research Fellow in Fetal Medicine, RM, PhD
MD, PhD, Παιδίατρος, Ακαδημαϊκή Υπότροφος, Μονάδα Παιδιατρικών
Λοιμώξεων, Β' Πανεπιστημιακή Παιδιατρική Κλινική ΕΚΠΑ,
Νοσοκομείο Παίδων 'Π&Α Κυριακού'. Υπεύθυνη/Εκπαιδύτρια
Σεμιναρίων NLS, EPALS, PEPP- ALS.
Μαία
Μαία, Εξειδικεύμενη, Γ.Ν.Θ. Παπαγεωργίου
Πρόεδρος εταιρείας πρόληψης και προαγωγής υγείας, Επιστημονικός
συνεργάτης Α' πανεπιστημιακής κλινικής ΠΓΝ Αγία Σοφία
Καθηγήτρια Εφαρμογών, Τμήμα Μαιευτικής ΑΤΕΙΘ, MSc, PhD
Μαία, MSc, ΓΝΑ Αλεξάνδρα, Αθήνα
Μαία, MSc, ΠΕΔΥ Λάρισας
Μαία, MSc
Μαία, Ελεύθερη επαγγελματίας, Εκπαιδευτικός σε ΙΕΚ
Μαία Msc, Ιπποκράτειο Γ.Ν. Θεσσαλονίκης - Πρόεδρος Επιστημονικής
Εταιρείας Μαιών "Μαίευση"
Τμήμα Μαιευτικής, Πανεπιστήμιο Δυτικής Αττικής
Μαία, MSc, Κεντρική Μονάδα Διάλυσης Κυτταροστατικών Φαρμάκων,
Κ.Η.Ν. "Νίκος Κούρκουλος"
Μαία, MSc, Μαιευτική- Γυναικολογική Κλινική Πανεπιστημιακού
Γενικού Νοσοκομείου Αλεξανδρούπολης
Μαία, Ιδιωτικός Τομέας, Θεσσαλονίκη
Φοιτήτρια, Τμήματος μαιευτικής, του Πανεπιστημίου Δυτικής Αττικής
Μαία, τ. Επίκουρη Καθηγήτρια, Τμήμα Μαιευτικής ΤΕΙ Αθήνας
Μαία, ΜΕΝΝ «Μαιευτήριο Λητώ», Αθήνα
Μαία, MSc, PhD, Πρόεδρος Συλλόγου Μαιών Λάρισας, ΚΥ Παλαμά
Μαία IBCLC
Μαία
Μαία
Μέλος ΔΣ ΣΕΜΜ Ναυπλίου
Μαία ΙΑΣΩ, Σύνδεσμος Λοιμώξεων
Μαία, Προισταμένη Νεογνολογικού Τμήματος, ΓΝΜ ΕΛΕΝΑ
BENIZEΛΟΥ
Μεταδιδακτορικός Ερευνητής, Πανεπιστήμιο Πελοποννήσου, Τμήμα
Οικονομικών Επιστημών, Εργαστήριο Εφαρμογών Ψηφιακής Υγείας &
Οικονομικών Υγείας, Τρίπολη
Μαία, Προϊσταμένη Εκπαίδευσης, Υπεύθυνη Μητρικού Θηλασμού
Μαιευτηρίου "ΙΑΣΩ", Μεταπτυχιακό ΤΕΙ Μαιευτικής "Μαιευτική-
Κοινωνική Φροντίδα"

Τσουκαράκη Αλεξάνδρα
Φαρμακίδης Γεώργιος

Φωτάη Σταματία

Φεσσάτου Σμαραγδή
Φίλιππούλου Καλλιόπη
Φονιά Μαριάνθη
Φράγκος Θεοχάρης
Φρυσιρά - Κανιούρα Έλενα

Φωτεινοπούλου Ελένη
Φωτόπουλος Σταύρος
Χαλιτάση Δέσποινα
Χαλικιά Δάφνη

Χαραμή Εύη
Χαριζοπούλου Βικεντία

Χαρίτου Αναστασία
Χατζιωαννίδου Αφροδίτη
Χατζηχαρηλάμπους Ευστράτιος

Χριστακάκου - Φωτιάδη
Καλλιόπη
Χριστοδουλόπουλος Παύλος
Χριστοδουλοπούλου Χριστίνα
Χρούσος Γεώργιος

Ψαρρά Αγγελική

*Μαία, Τμήμα Πλευριών, μαιευτήριο "Μπέρα"
Ph.D, MD, Καθηγήτρια Μαιευτικής - Γυναικολογίας & Εμβρυομητρικής
ιατρικής Πανεπιστημίου Stony-Brook N.Y. U.S.A.*

*Μαία, Απόφοιτη του τμήματος Μαιευτικής του Aegean College σε
συνεργασία με το Coventry University.*

Διευθύντρια ΕΣΥ, Παιδογαστρεντερολόγος. Νοσοκομείο ΑΤΤΙΚΟΝ

Μαία, Μέλος ΔΣ ΣΕΜΜ Πάτρας

Μαία, MSc©, Ελεύθερη Επαγγελματίας

MSc, MRO (Eur Ost DO), Οστεοπαθητικός

Αναπληρώτρια Καθηγήτρια Κλινικής Γενετικής-Διευθύντρια

Εργαστηρίου Ιατρικής Γενετικής

Μαία, Μέλος ΔΣ ΣΕΜΜ Πάτρας

MD, PhD Μαιευτήρας- Γυναικολόγος

Μαία, Γ.Ν. Ιωαννίνων «Χατζηκώστα»

*BSc Επισκέπτρια Υγείας, Μέλος του δικτύου εκπαίδευσης και
έρευνας στην ΠΦΥ και την Γενική Ιατρική της, Ιατρικής Σχολής του
ΑΠΘ, Αμπασσador της Μονάδας Εφηβικής Υγείας της Β παιδιατρικής
Κλινικής Πανεπιστημίου Αθηνών Νοσοκομείου Παίδων "Παν. &
Αγλ. Κυριακού", Πιστοποιημένη σύμβουλος ομάδων διακοπής
καπνίσματος, Σύμβουλος Επικοινωνίας και marketing, Θεατρολόγος
/επικοινωνία μέσω θεατρικής Αγωγής, Συγγραφέας, Ειδικός
συνεργάτης του Αν. Γ. Γραμματέα για θέματα ΠΦΥ*

Μαία, MSc, Γεν.Νοσ. Λακωνίας, Νοσηλευτική Μονάδα Μολών

Μαία, MSc, PhD, Α΄ Μαιευτική και Γυναικολογική Κλινική, Γ.Ν.

Παπαγεωργίου Θεσσαλονίκης

Μαία, MSc(c), Κέντρο Γονεϊκότητας «Ευ Οικογένεια»

Μαία

*Κοινωνιολόγος, απόφ. ΕΣΔΔ, MSc Ψυχικής Υγείας, Προϊστάμενος
Τμήματος Γ' Ανάπτυξης Προγραμμάτων Αγωγής Υγείας και Πρόληψης,
Δ/σης Πρωτοβάθμιας Φροντίδα Υγείας, Υπουργείου Υγείας
Καθηγήτρια Νομικής Σχολής Πανεπιστημίου Αθηνών*

Δικηγόρος Πατρών, Νομικός Σύμβουλος Σ.Ε.ΜΜ Πάτρας

Μέλος ΔΣ ΣΕΜΜ Πάτρας

Καθηγήτρια και πρόεδρος του Τμήματος Παιδιατρικής της Ιατρικής

*Σχολής του Πανεπιστημίου Αθηνών, καθηγήτρια κλινικής στην
παιδιατρική, τη φυσιολογία και τη βιοφυσική στην Ιατρική Σχολή του*

Πανεπιστημίου Τζωρτζτάσων, επισκέπτης ερευνητής στο Ινστιτούτο

Παιδικής Υγείας και Ανθρώπινης Εξέλιξης των ΗΠΑ

Μαία, Msc, Κέντρο Υγείας Χίου (πρώην Π.Ε.Δ.Υ Χίου)



ΠΑΙΔΙΚΟ ΑΠΟΡΡΥΠΑΝΤΙΚΟ ΡΟΥΧΩΝ

PLANT-POWERED

ΥΠΟΑΛΛΕΡΓΙΚΟ & ΔΕΡΜΑΤΟΛΟΓΙΚΑ ΕΛΕΓΜΕΝΟ

Baby
ECOS



- ♥ Με ενεργά συστατικά φυτικής προέλευσης
- ♥ Με ισορροπημένο pH
- ♥ Χωρίς βαφές
- ♥ Χωρίς φθαλικές & φωσφορικές ενώσεις
- ♥ Χωρίς parabens
- ♥ Χωρίς οπτικά λαμπρυντικά
- ♥ Χωρίς πειράματα σε ζώα
- ♥ Βραβευμένο ως η ασφαλής & αποτελεσματική επιλογή από τον EPA (USA)



Go Cruelty Free



Control



Meets U.S. EPA Safer Product Standards
epa.gov/saferchoice



Earth Friendly Products
ecos.com ♥ ecos.com.gr



Ελληνικό
Προϊόν





Μητρικό
γάλα,
κάθε μέρα
ΤΕΛΕΙΟ!



Symphony™

Symphony της Medela

Ένα αξιόπιστο νοσοκομειακό θήλαστρο, σύμμαχος στα χέρια όλων εσάς των επαγγελματιών που βρίσκεστε στο πλευρό κάθε νέας μητέρας.

Εμπιστευτείτε την Medela. Την πρώτη επιλογή των επαγγελματιών υγείας και των μητέρων παγκοσμίως!

- ✓ έχει προκύψει από ερευνητικά προγράμματα
- ✓ αποδεδειγμένα αποτελεσματικό
- ✓ για χρήση στο μαιευτήριο και προς ενοικίαση στο σπίτι
- ✓ με τη μοναδική τεχνολογία 2-Phase Expression που μιμείται το φυσικό ρυθμό θηλασμού των βρεφών

*No.1 choice
of hospitals
& mothers*

 ρωτήστε μας στο
[medela.gr](https://www.medela.gr)